



Implementeringsvejledning

til

EDIFACT

Afregningsmeddelelser

MEDRUC

MedCom
Version 2.0

01.12. 1996

1. Funktion	4
2. Principper	4
3. Begrænsninger	5
4. Meddelelsens indhold	5
5. Notation	6
5.1 Forekomst af dataelementer, segmenter og segmentgrupper	6
5.2 Koder	7
5.3 Datoformater	7
6. Meddelelsens struktur	8
6.1 Meddelelsesdiagram	17
7. Segment forklaring	22
7.1 Information om meddelelsen	22
7.2 Involverede parter	30
7.3 Regning	45
7.4 Patient	50
7.5 Aktivitet	74
7.6 Aktivitet detail linie	99
7.7 Transport	125
7.8 Meddelelsesafslutning	152
8. Afbildning fra eksisterende snitflader	152
8.1 Regningsbundter	152
8.2 Medicinafregning til sygesikringen	155
8.3 Medicinafregning til Københavns kommune	156
8.5 Medicinafregning til danmark	157
8.4 Indberetning af medicin til Sundhedsstyrelsen	159
8.6 Overførsel af lægemiddelstatistikken	160
9. Eksempler	162
9.1 Regningsbundet	162
9.2 Medicinafregning til sygesikringen	162
9.3 Medicinafregning til kommune	163
9.4 Indberetning af medicin til Sundhedsstyrelsen	164
9.5 Indberetning til danmark	165
Stikordsregister	167

1. Funktion

Afregningsmeddelelser sendes fra en sundhedsfaglig organisation eller -person til en betalende institution og/eller andre partnere

?? for at rapportere om nye aktiviteter,

?? for at ændre en tidligere rapportering eller

?? for slette en tidligere rapportering

med henblik på enten at modtage betaling for de udførte aktiviteter eller opfylde andre krav fremsat af modtageren.

Alle tre meddelelser implementeres ved brug af EDIFACT MEDRUC (Medicinsk ressourceforbrug og omkostningsmeddelelse). MEDRUC er udarbejdet i WEEB/MD9.

En afregnings meddelelse kan indeholde en blanding af "ny", "ændring", "sletning".

En afregningsmeddelelse kan også sendes fra en betalende institution til en anden part for at informere om, hvilke afregninger, der er foretaget, under hvilke betingelser og med hvilke beløb.

Denne version af implementeringsvejledningen er udarbejdet således, at den dækker følgende eksisterende snitflader

?? *Regningsbundter mellem ydere og Sygesikringen*

?? *Medcinafregning mellem apoteker og Sygesikringen*

?? *Afregning mellem Københavns Kommune og Københavns Apotekerforening*

?? *Erstatnings-anmodning til "danmark" fra apoteker*

?? *Indberetning af oplysninger til Sundhedsstyrelsens lægemiddelstatistik*

?? *Lægemiddelstatistikdatabasen mellem Sundhedsstyrelsen og Danmarks Apotekerforening*

Denne version er ikke udarbejdet til at omfatte afregning udover de ovenfor nævnte.

2. Principper

Den generelle struktur af EDIFACT meddelelsen er:

?? En meddelelse kan inkludere en eller flere regninger.

?? Enhver regning kan relateres til ingen, en eller flere patienter/sikrede.

?? Enhver regning kan indeholde oplysninger om en eller flere aktiviteter, der er udført.

?? Hver aktivitet kan bestå af et antal detaljerede aktivitetslinier.

?? Oplysninger om de gældende kontraktlige forhold kan beskrives på såvel meddelelsesniveau, som på afregningsniveau.

?? Oplysninger om involverede/relaterede parter kan knyttes til hele meddelelsen, en afregning, en aktivitet eller en detaillinie.

?? Oplysninger om udført transport kan knyttes til hele meddelelsen, til en afregning, til en aktivitet eller til en detail linie.

3. Begrænsninger

For ydere kan denne meddelelse kun indeholde samleopgørelser for 1 yder pr. meddelelse. Forsendelse af samleopgørelser for flere ydere må således foregå i forskellige meddelelser.

Til forsendelse af medicinordinationer skal der fremsendes 1 repetition af hver af de relevante segmenter og segmentgrupper (PCD, SG18, 19 og 21) for hver refusion gældende for ordinationen, for at sikre en korrekt sammenkobling af oplysningerne hos modtageren. Fremsendelse skal ske i samme rækkefølge i de enkelte segmenter og segmentgrupper for de enkelte refusionstyper (kommunal, amtskommunal og andre). Der findes i meddelelsen ikke en selvstændig segmentgruppe til angivelse af disse oplysninger for hver refusion.

Brug af pseudo cpr-numre for borgere af andre nationaliteter, for identifikation af borgere v.h.a amtsnumre og i situationer, hvor der ikke findes en patient er forudsat fortsat brugt i denne vejledning. En egentlig brug af nationalitetskoder, amtskoder m.m. afventer en generel enighed om formen og indholdet.

I denne vejledning anvendes medicinvarenummeret til identifikation af ydelser og grupper af varer på samme måde som det er anvendt i tidligere snitflader. Anvendelse af andre identifikationer/numre afventer en generel enighed på området.

4. Meddelelsens indhold

Meddelelsen består af følgende hovedafsnit:

Information om	
Meddelelsen selv	Kapitel 7.1
Involverede sundhedsfaglige parter	Kapitel 7.2
Regning	Kapitel 7.3
Patient/sikret	Kapitel 7.4
Aktivitet	Kapitel 7.5
Detallinie	Kapitel 7.6
Transport	Kapitel 7.7
Meddelelse sikkerhed	Kapitel 7.8
Meddelelsesafslutning	Kapitel 7.9

For enhver segmentgruppe er de underliggende segmenter og segmentgrupper præsenteret sekventielt i den orden de optræder i meddelelsen. Alle segmentgrupper og segmenter er dokumenteret, uanset om de anvendes i Danmark eller ej.

5. Notation

Dokumentationen i vejledningen er i overensstemmelse med de normale UN/EDIFACT retningslinier for udarbejdelse af implementeringsvejledninger.

Hver hoveddel starter på en ny side med en bred, mørk skygeboks, som giver navnet på segmentgruppen, dets brug, definition og kommentarer. Boksen fortsætter som en bred skygeboks i venstre side på de efterfølgende sider. En boks, der er lukket i bunden indikerer normalt afslutningen på segmentgruppen.

5.1 Forekomst af dataelementer, segmenter og segmentgrupper

Segmentgrupper, segmenter og dataelementer er i den officielle meddelelsesdefinition angivet som enten krævede ('M' = Mandatory) eller valgfrie ('C' = Conditional). Hvis en segmentgruppe eller et segment optræder flere gange specificeres dette med et antal. 'M 9' angiver således at segmentet skal optræde mindst 1 gang og højst 9 gange.

I en implementeringsvejledning detaljeres denne anvendelse i henhold til følgende regler:

- ?? **M** (Mandatory) Defineret som krævet i meddelelsen/segmentet. Skal altid bruges.
- ?? **R** (Required) Defineret som valgfri i meddelelsen/segmentet. Skal bruges i henhold til denne vejledning.
- ?? **D** (Dependent) Defineret som valgfri i meddelelsen/segmentet. Skal bruges afhængigt af bestemte situationer i henhold til denne vejledning. Betingelserne for anvendelse vil være angivet.
- ?? **A** (Advised) Defineret som valgfri i meddelelsen/segmentet. Anbefales brugt i denne vejledning.
- ?? **O** (Optional) Defineret som valgfri i meddelelsen/segmentet. Brug er valgfri i henhold til denne vejledning.
- ?? **N** (Not used) Defineret som valgfri i meddelelsen/segmentet. Anvendes ikke i henhold til denne vejledning.
- ?? **X** (Excluded) Defineret som valgfri i meddelelsen/segmentet. Anvendes ikke i henhold til denne vejledning. Modtagelse af denne information skal resultere i en applikationsfejl.

Antallet af forekomster af et segment eller en segmentgruppe kan i denne vejledning være begrænset i forhold til meddelelsens definition i de situationer, hvor flere forekomster ikke giver mening.

Et '+' foran et segment, et dataelement eller en kode angiver at dette er nyt i forhold til referencedirectoryet. En '*' angiver at segmentet eller dataelementet er modificeret i forhold til referencedirectoryet.

5.2 Koder

Denne vejledning indeholder for en række dataelementer en liste af koder som skal bruges. Ligeledes er der for en række dataelementer angivet eksempler på koder som kan bruges. Generelt er følgende notation brugt:

- ?? "<kodeværdi>" = <kodebetydning> Angivet i normalt skrift er kun eksempler på koder, som kan bruges
- ?? "<kodeværdi>" = <kodebetydning> Angivet i fed skrift er anbefalede koder. Brugen af andre er ikke udelukket.
- ?? "<kodeværdi>" = <kodebetydning> Angivet i fed kursiv skrift er komplet liste af tilladte værdier. Ingen andre koder må bruges.

5.3 Datoformater

Til angivelse af datoformater er brugt følgende notation:

Kode	Betydning	Eksempel
CC	Århundrede (Century)	19
YY	År (Year)	95
MM	Måned	01
DD	Dag	25
HH	Time (Hour)	11
MM	Minut	45
SS	Sekund	15

6. Meddelelsens struktur

Segmentgrupper og segmenter, der ikke anvendes, er skraverede.

For hvert segment er angivet hvilke felter fra eksisterende snitflader der er afbildet over i segmentet.

Information om meddelelsen:				
	UNH	M	1	Meddelelse ref. nummer. Meddelelsestype
	BGM	M	1	Meddelelsesnavn Meddelelsesfunktion <i>Snitfladeidentifikation</i>
	DTM	C	99	Dato/tid meddelelse genereret Datoer relateret til hele meddelelsen <i>Udskr. dato (medicin, danmark, kommune, indberetning)</i> <i>Start dato (danmark)</i> <i>Slut dato (danmark)</i> <i>Honoraruge (regning)</i> <i>Afregningsmåned (kommune,medicin)</i> <i>Omsætningsmåned (indberetning)</i>
	RFF	C	99	Referencer til tidligere meddelelser Øvrige referencer vedrørende hele meddelelsen <i>Edb leverandør ident (danmark, indberetning)</i> <i>Edb-systemets godkendelsesnummer</i>
	FTX	C	99	Fritekst information til hele meddelelsen. Lokalt aftalte oplysninger for hele meddelelsen
	QTY	C	9	Totalt antal regninger Totalt antal aktiviteter Totalt antal aktivitetslinier Totalt antal transporter <i>Antal poster i alt (medicin, danmark,)</i> <i>Antal regninger i alt (regning)</i> <i>Total antal records(Indberetning)</i>
Samlede beløb, skatter og afgifter for hele meddelelsen				
Statistiske eller krævede totalbeløb for hele og de relaterede skatter/afgifter/opkrævninger for hele meddelelsen				
	SG1	C	9	
	MOA	M	1	Statistiske eller andre krævede totalbeløb for hele meddelelsen <i>Totalbeløb i meddelelsen (danmark)</i> <i>Opgjort beløb (regning)</i> <i>Månedens samlede afregning (kommune)</i>
	TAX	C	1	Skat, afgifter, opkrævninger relateret til beløbet

Involverede Sundhedsfaglige parter (incl. Sundhedsfaglig person og Sundhedsfaglig institution) repræsenterende:				
Afregningsafsender Fincancielle institutioner		Afregningsmodtager Relaterede forsikringselskaber SG2 M999		Kopimodtager
		NAD	M 1	Afsender Modtager Kopimodtager Betaler Relaterede forsikringselskaber Financielle institutioner <i>Apoteks nr. (danmark, kommune, medicin)</i> <i>Yderrnr (regning)</i> <i>Instansnummer (kommune)</i> <i>Den indberetningspligtiges nummer (indberetning)</i>
		SEQ	C 1	Sekvensnummer for parten til videre reference i meddelelsen
		+ LAN	C 9	Sproget brugt af parten
		+ ADR	C 9	Yderligere adresser på parten <i>Vagtområde (regning)</i>
		+ CTA	C 9	Kontaktperson Kontaktafdeling
		COM	C 9	Struktureret kommunikationsnummer på parten
		* FTX	C 9	Ustruktureret kommunikationsnummer på parten
		FII	C 9	Bankkonto og finacial institution knyttet til parten <i>Betalingsform (kommune)</i>
		+ SPR	C 1	Type af sundhedsfaglig institution/person, medicinsk speciale og/eller titel på sundhedsfaglig person <i>Speciale (regning)</i>
		+ QUA	C 9	Professionelle kvalifikationer på sundhedsfaglig part
		RFF	C999	Alternative identifikationsnumre på sundhedsfaglig part <i>Apotekets SE-nummer (kommune)</i>
		DTM	C 99	Validitetsdatoer, autorisationsdatoer m.m. relateret til sundhedsfaglig part
		RCS	C 99	Administrative betingelser, finacialle krav, medicinske krav gældende for sundhedsfaglig part.
Kontrakt information				
Kontraktlige forhold gældende mellem involverede parter, patienterne eller forsikringsinstitutioner				
SG3 C999				
		CTI	M 1	Kontraktnummer Kontrakttype Identifikation af forsikrings institution <i>Gl/ny prisliste (regning)</i>
		SEQ	C 1	Sekvensnummer for kontrakten, så den kan refereres i resten af meddelelsen
		RFF	C 99	Referencer til involverede parter
		DTM	C 99	Validitetsperiode Periode for specifik dækning
Regler:				
Detaljeret information om enkeltregler og dækning				
SG4 C 99				

Meddelelsens struktur

				ICD	M	1	Forsikringsområde eller -produkt
				FTX	C	1	Ustruktureret angivelse af forsikringsområde eller -produkt
Regning							
Information om den enkelte regning, administrative omgivelser, patient, og aktiviteter udført.							
				SG5	C	999999	
				BUS	M	1	Regningens forretningsmæssige funktion
				GIS	C	9	Regningstype (ny, tilføjelser, sletning m.m.)
				RFF	C	99	Autorisationsnummer Referencer til involverede parter
				DTM	C	99	Datoer/tidspunkter, knyttet til regningen
				FTX	C	99	Fritekst information knyttet til hele regningen Lokalt aftalte oplysninger knyttet til hele regningen
Betingelser og anvendte regler:							
Medicinske og administrative betingelser opfyldt for hele regningen							
				SG6	C	99	
				RCS	M	1	Medicinske og administrative betingelser opfyldt for hele regningen
				FTX	C	1	Udstruktureret beskrivelse af medicinske og administrative betingelser opfyldt for hele regningen
Patient:							
Identifikation af patienten for hvem aktiviteterne er udført.							
				SG7	C	999	
				PNA	M	1	Identifikationen af patienten <i>Sikredes cpr-nummer</i>
				REL	C	1	Relation mellem patienten og andre personer i familien <i>Barnekode (medicin, danmark, regning)</i>
				+ PDI	C	1	Patientens køn <i>Køn (Apotekerforening)</i>
				+ NAT	C	9	Patientens nationalitet
				+ ADR	C	9	Patientens adresse
				LOC	C	9	Fødested for patienten
				RFF	C	999	Forsikringsnummer for patienten Barn nummer ved flerfoldsfødsel
				DTM	C	9	Dato for forsikringskort Fødselsdag/tidspunkt <i>Barnets alder (danmark, indberetning, Apotekerforening)</i> <i>Alder (Apotekerforening)</i>
Involverede sundhedsfaglige parter							
Finansielle, administrative og medicinske parter relateret til regningen							
				SG8	C	999	
				NAD	M	1	Identifikation, navn og adresse på parten
				SEQ	C	1	Sekvensnummer til referencer internt i meddelelsen
				+ LAN	C	9	Partens sprog
				+ ADR	C	9	Yderligere adresser
				+ CTA	C	9	Kontaktperson/afdeling
				COM	C	9	Kommunikationsnumre/adresser
				* FTX	C	9	Ustrukturerede kommunikationsnumre/adresser
				FII	C	9	Kontonumre og bankforbindelse
				+ SPR	C	1	Type og medicinsk speciale

	+ QUA	C	9	Medicinske kvalifikationer for sundhedsfaglig person
	RFF	C999		Alternativ identifikationsnummer
	DTM	C	99	Gyldighedsdatoer og andre datoer knyttet til parten
	RCS	C	99	Administrative betingelser knyttet til parten
Resultat af autorisationsprocedurer				
Resultatet af anvendte autorisationsprocedurer i forhold til sundhedsfaglig part eller patienten				
	SG9	C999		
	AUT	M	1	Resultatet af autorisationsprocedure
	SEQ	C	1	Sekvensnummer for resultatet, til interne referencer i meddelelsen
	DTM	C	9	Dato/tid for autorisationsprocedure
Kontrakt information				
Kontraktlige forhold gældende for hele regningen				
	SG10	C999		
	CTI	M	1	Kontraktnummer og -type Forsikrings-selskabsidentifikation <i>Patienttype (regning)</i>
	SEQ	C	1	Sekvensnummer for kontrakten til referencer intent i meddelelsen
	RFF	C	99	Autorisationsnumre Referencer til forsikrings-selskab
	DTM	C	99	Validitetsdatoer/periode for kontrakt Tidspunkter for speciel dækning
Regler				
Dækning, gældende hele regningen				
	SG11	C	99	
	ICD	M	1	Dækkende forsikringsområde eller -produkt
	FTX	C	1	Ustruktureret beskrivelse af dækning
Aktivitet				
	SG12	C999		
	PRC	M	1	Type af administrativ procedure <i>Ekspeditionstype (indberetning, Apotekerforening)</i>
	GIS	C	9	Transaktionstype
	IMD	C	99	Identifikation og beskrivelse af aktivitet
	CIN	C	99	Kliniske observationer Diagnose <i>Fysioterapi diagnose (regning)</i> <i>Diagnosekode (regning)</i> <i>Henvendelsesårsag, ICPC (regning)</i>
	PAS	C	99	Henvisningsmåde Patienttype Udskrivningsmåde <i>Henvisningstype(regning)</i>

DTM	C	99	Behandlingsdato Receptdato Sygdommens startdato Andre datoer/tidspunkter knyttet til aktiviteten <i>Ekspeditionsdato (danmark, kommune, indberetning, Apotekerforening)</i> <i>Tidspunkt for anmodning om ydelse (regning)</i> <i>Henvisningsdato (regning)</i> <i>Dato for behandlingens begyndelse(regning)</i> <i>Dato for behandlingens afslutning (regning)</i> <i>Kiropraktor indgangsdato (regning)</i> <i>Henvisningens indsendelsesdato (regning)</i> <i>Receptens dato (indberetning)</i> <i>Receptens udstedelsesdato (medicin)</i> <i>Ordinationens ekspeditionsdato (medicin)</i>
RFF	C	999	Referencer til recept identifikation og andre referencer knyttet til aktiviteten <i>Ekspeditionsnummer (medicin, danmark, kommune, indberetning)</i> <i>Receptens løbenummer (Indberetning)</i>
FTX	C	99	Fritekst beskrivelse af aktiviteten Lokalt aftalte oplysninger knyttet til aktiviteten <i>Ad hoc statistik (regning)</i>
QTY	C	99	Antal enheder Antal aktivitetsdetaljer Andre kvantiteter knyttet til aktiviteten <i>Sum af 1. og 2. konsultationer (regning)</i> <i>Sum af telefonkonsultationer (regning)</i> <i>Antal ydelselementer (regning)</i>
QVR	C	99	Variation knyttet til kvantiteter knyttet til aktiviteten
PCD	C	99	Procentinformation knyttet til aktiviteten

Regningsbeløb, skatter og afgifter:

SG13	C	99	
MOA	M	1	Beløb knyttet til aktiviteten
TAX	C	1	Skattetype og afgifter knyttet til aktiviteten

Anvendte regler,Specielle forhold

SG14	C	99	
RCS	M	1	Betingelser opfyldt omkring aktiviteten <i>Tidspunktkode (regning)</i> <i>Paragrafrelation (regning)</i> <i>Elektronisk underskrift, plastbevis (regning)</i>
FTX	C	1	Betingelser opfyldt i ustruktureret form

Involverede parter:

Parter involveret i den enkelte aktivitet

SG15	C	99	
NAD	M	1	Parter relateret til aktiviteten <i>Receptudsteder (medicin, indberetning)</i> <i>Henvisende yder (regning)</i> <i>Patientens amt (regning)</i> <i>Indberetningspligtiges nummer (indberetning, Apotekerforening)</i> <i>Udleveringssted (indberetning, Apotekerforening)</i> <i>Modtager af lægemiddel når ikke patient (indberetning)</i> <i>Apotek -nr (medicin)</i>

				SEQ	C	1	Sekvensnummer
				LAN	C	9	Sproget brugt af parten
				ADR	C	9	Yderligere adresser på parten
				CTA	C	9	Kontaktafdeling/person hos parten
				COM	C	9	Kommunikationsnumre/adresser
				FTX	C	9	Ustruktureret kommunikationsnumre/adresser
				FII	C	9	Kontonumre og bankforbindelser
				SPR	C	9	Medicinsk speciale
							Titel på sundhedsfaglig person
				QUA	C	9	Kvalifikationer på sundhedsfaglig person
				RFF	C999		Yderligere identifikationer på parten
							Referencer til resultater af autorisationsprocedurer
							<i>Lægens cpr-nummer (Indberetning)</i>
				DTM	C	99	Validitetsdatoer knyttet til parten
				RCS	C	99	Administrative betingelser knyttet til parten
Resultater af autorisationsprocedurer							
Autorisationsprocedurer relateret til den enkelte aktivitet							
				SG16	C	99	
				AUT	M	1	Resultatet af autorisationsprocedure
							<i>Operatørkode (medicin)</i>
				SEQ	C	1	Sekvensnummer
				DTM	C	9	Dato/tid for autorisationsprocedure
Aktivitetsdetaljer:							
Detaljeret beskrivelse af den enkelte aktivitet							
				SG17	C	99	
				CLI	M	1	Type af klinisk behandling
							Identifikation af behandling
							<i>Ydelsesnummer (regning)</i>
				GIS	C	9	Transaktionstype
							<i>Korrektionskode (regning, medicin)</i>
				IMD	C	99	Detaljeret identifikation
							<i>Varenummer (medicin, kommune, indberetning, Apotekerforening)</i>
							<i>ATC-kode (Apotekerforening)</i>
							<i>Medicingruppe (danmark)</i>
				CIN	C	99	Diagnose
				DTM	C	99	Dato for aktiviteten
							Sygdommens startdato
							<i>Behandlingsdato (regning)</i>
				RFF	C999		Identifikation af recept
							Referencer knyttet til aktivitetsdetaljen
							<i>Ordinationsnummer (medicin, kommune)</i>
							<i>Bevillingsskrivelsens løbenummer (kommune)</i>
				FTX	C	99	Fritekst beskrivelse af aktivitetsdetalje
							Lokalt aftalte oplysninger om en aktivitetsdetalje
							<i>Til lokalaftaler (medicin)</i>
				QTY	C	99	Antal detailelementer
							Andre kvantiteter knyttet til aktivitetsdetaljen
							<i>Antal udleveringer (medicin)</i>
							<i>Antal ydelser (regning)</i>
							<i>Reiterationsnummer (indberetning, Apotekerforening)</i>
							<i>Defineret DøgnDose (Apotekerforening)</i>
				QVR	C	99	Kvantitetsvariationer
				PCD	C	99	Procenter knyttet til aktivitetetsdetaljen
							<i>Tilskudsprocent (kommune)</i>

PAC C 99 Identifikation af pakning og antal af pakninger af medicin
Antal pakninger (medicin, kommune, indberetning, Apotekerforening)

Beløb knyttet til aktivitetsdetaljer:

SG18 C 99

MOA M 1 Beløb
Beløb (medicin)
Ordnationens bruttobeløb (kommune)
Ordnationens amtskommunale andel (kommune)
Sygesikringens tilskud (indberetning indberetning, Apotekerforening)
Ordnationens kommuneandel (kommune)
Ekspeditionens samlede pris (indberetning, Apotekerforening)
Patientens betaling (indberetning, Apotekerforening)
1. kommunale tilskud (indberetning, Apotekerforening)
2. kommunale tilskud (indberetning, Apotekerforening)
Andre tilskud (indberetning, Apotekerforening)
Referencebeløb (Apotekerforening)

* TAX C 1 Beskatning/afgiftsform

Regler og betingelser opfyldt for den enkelte aktivitetsdetalje:

SG19 C 99

RCS M 1 Regler og betingelser opfyldt
Regelnummer (medicin)
Ordnationstype (medicin)
Generisk substitution (medicin, indberetning, Apotekerforening)
G-ordning (Apotekerforening)
Tidspunktkode (regning)
Lovparagraf (kommune)
Amtskommunal regelnummer (indberetning, Apotekerforening)
1. kommunale regelnummer (indberetning, Apotekerforening)
2. kommunale regelnummer (indberetning, Apotekerforening)
Andre refusionsordninger (indberetning, Apotekerforening)
Udleveringsbestemmelse (Apotekerforening)
Sygesikringstilskudskode (Apotekerforening)
Fastkronetilskud (Apotekerforening)

* FTX C 1 Regler og betingelser, ustruktureret

Udstyr anvendt:

Udstyr anvendt til udførelse af den enkelte aktivitetsdetalje

SG20 C 99

EQD M 1 Identifikation af udstyr

* RFF C 1 Beskrivelse af udstyr, ustruktureret

Parter involveret i aktivitetsdetalje:			
SG21 C 99			
NAD	M	1	Identifikation af udførende eller assisterende part Identifikation af betalende instans <i>Refusionsinstans (medicin, kommune)</i> <i>Refusionsgivende amtskommune (indberetning, Apotekerforening)</i> <i>Refusionsgivende kommune (indberetning, Apotekerforening)</i>
SEQ	C	1	Sekvensnummer til intern reference
LAN	C	9	Sprog brugt af part
ADR	C	9	Yderligere adresser på part
CTA	C	9	Kontaktafdeling/person hos part
COM	C	9	Kommunikationsnumre/adresser på part
FTX	C	9	Kommunikationsnumre/adresser, ustruktureret
FII	C	9	Kontonummer og bankforbindelse
SPR	C	9	Medicinsk speciale for part Titel for sundhedfaglig person
QUA	C	9	Medicinske kvalifikationer på part
RFF	C999		Yderligere identifikationer på parten Referencer til resultater af autorisationsprocedurer
DTM	C	99	Validitetsdatoer knyttet til parten
* RCS	C	99	Administrative betingelser knyttet til parten
Resultat af autorisationsprocedurer knyttet til aktivitetsdetaljer:			
SG22 C 99			
AUT	M	1	Resultatet af autorisationsprocedure
SEQ	C	1	Sekvensnummer
* DTM	C	9	Dato/tid for autorisationsprocedure
Transportoplysninger:			
SG23 C999			
TMD	M	1	Transporttype og -årsag
SEQ	C	1	Sekvensnummer til interne referencer
GIS	C	9	Transaktionstype
FTX	C	99	Fritekst oplysninger for hele transporten Lokalt aftalte oplysninger knyttet til transporten
Transport afsnit:			
SG24 C999			
TDT	M	1	Transport firma, Type af transport, Køretøj
GIS	C	9	Transaktionstype
IMD	C	99	Identifikation af transportfase
NAD	C	99	Identifikation af besætningen
RFF	C999		Referencer, autorisationsnummer
FTX	C	99	Fritekst oplysninger til transportafsnittet Lokalt aftalte oplysninger knyttet til transportafsnittet
CIN	C	99	Klinisk begrundelse for transportafsnittet
QTY	C	99	Kvantiteter knyttet til transportafsnittet
Lokationer :			
SG25 C 99			
LOC	M	1	Start og slutlokation
DTM	C	1	Dato/kl. for afgang, ankomst, rejsetid
Betingelser knyttet til transportafsnittet:			
SG26 C 99			
TSR	M	1	Betingelser og krav knyttet til transportafsnittet
FTX	C	1	Fritekst beskrivelse af betingelser og krav

Transport detail aktivitet:			
	SG27	C 99	
	TCC	M 1	Tarif og rate identifikation
	GIS	C 9	Transaktionstype
	IMD	C 99	Identifikation af transport detail aktivitet
	DTM	C 99	Dato/tid knyttet til transport detail aktivitet
	RFF	C999	Referencer, aftalenummer, certifikatsnummer
	FTX	C 99	Fritekstbeskrivelse af transport detail aktivitet
	QTY	C 99	Kvantiteter, antal km, koefficienter
	PCD	C 99	Procenter knyttet til transport detail aktivitet
Beløb knyttet til transport detail aktivitet:			
	SG28	C 99	
	MOA	M 1	Beløb
	TAX	C 1	Beskatnings/afgiftsform
Betingelser og krav knyttet til transport detail aktivitet:			
	SG29	C 99	
	TSR	M 1	Krav og betingelser
	FTX	C 1	Fritekstbeskrivelse af krav og betingelser
Sikkerhedsinformation:			
	SG30	C999	
	AUT	M 1	Resultatet af autorisationsprocedure
	SEQ	C 1	Sekvensnummer
	DTM	C 9	Dato/tid for autorisationsprocedure
	UNT	M 1	Meddelelsesafslutning

6.1 Meddelelsesdiagram

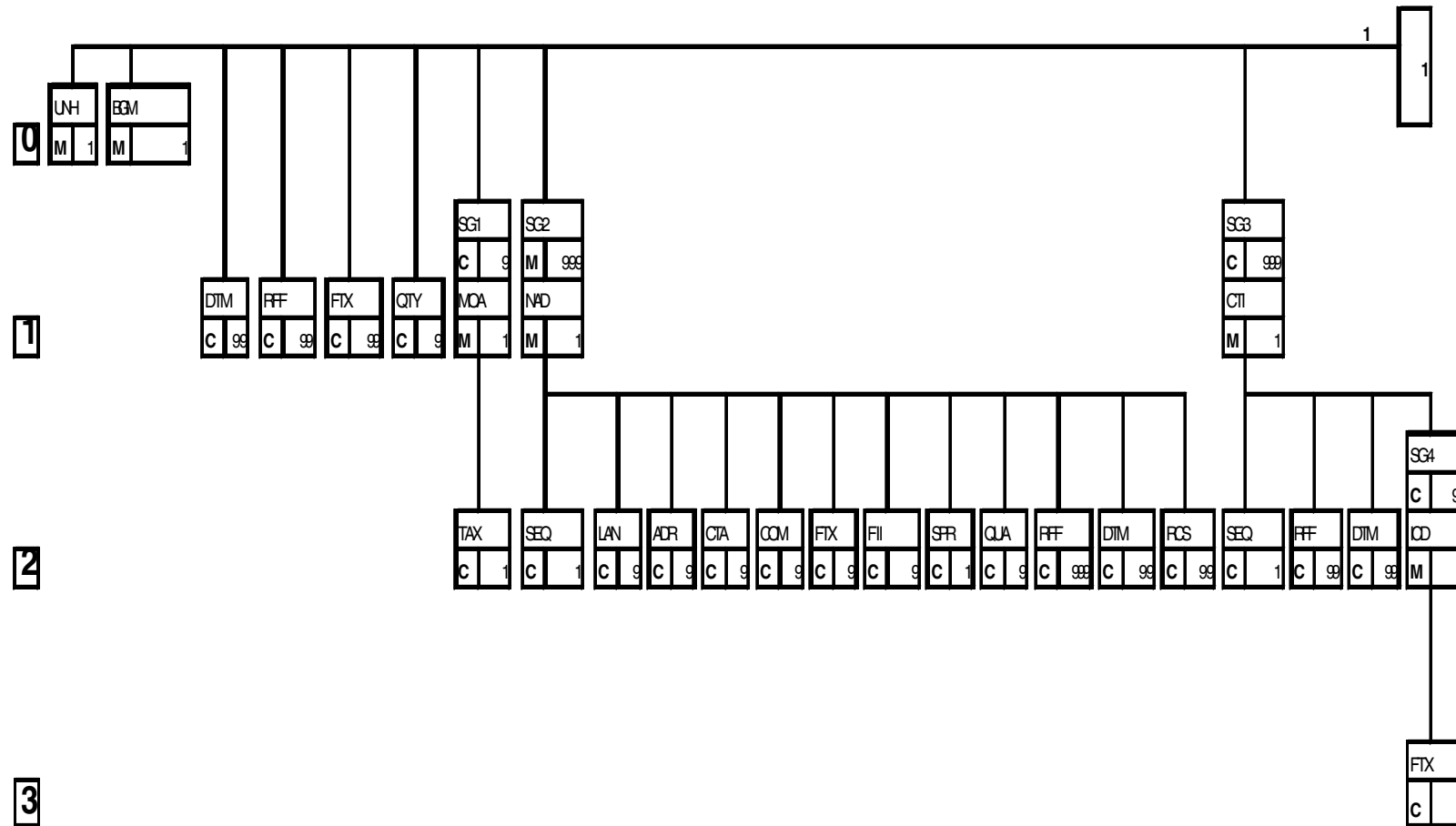

Meddelelsesdiagram

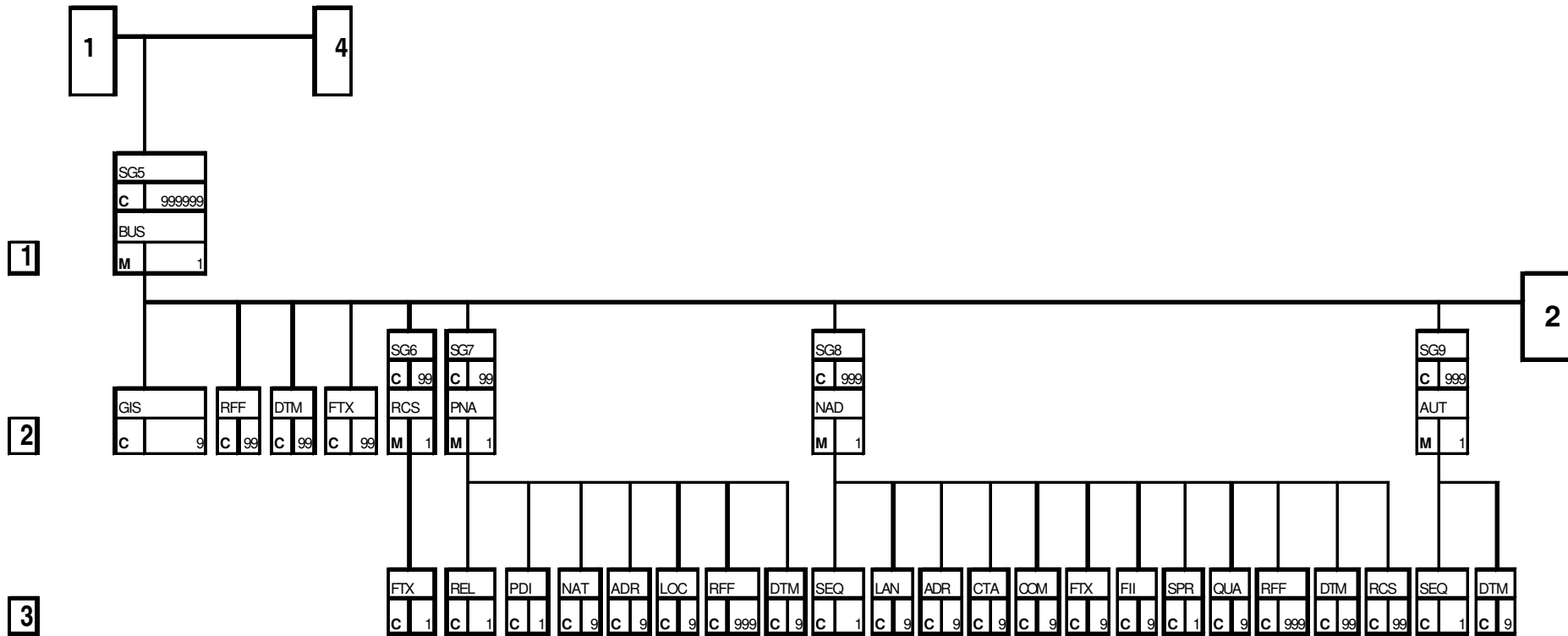

Meddelelsediagram

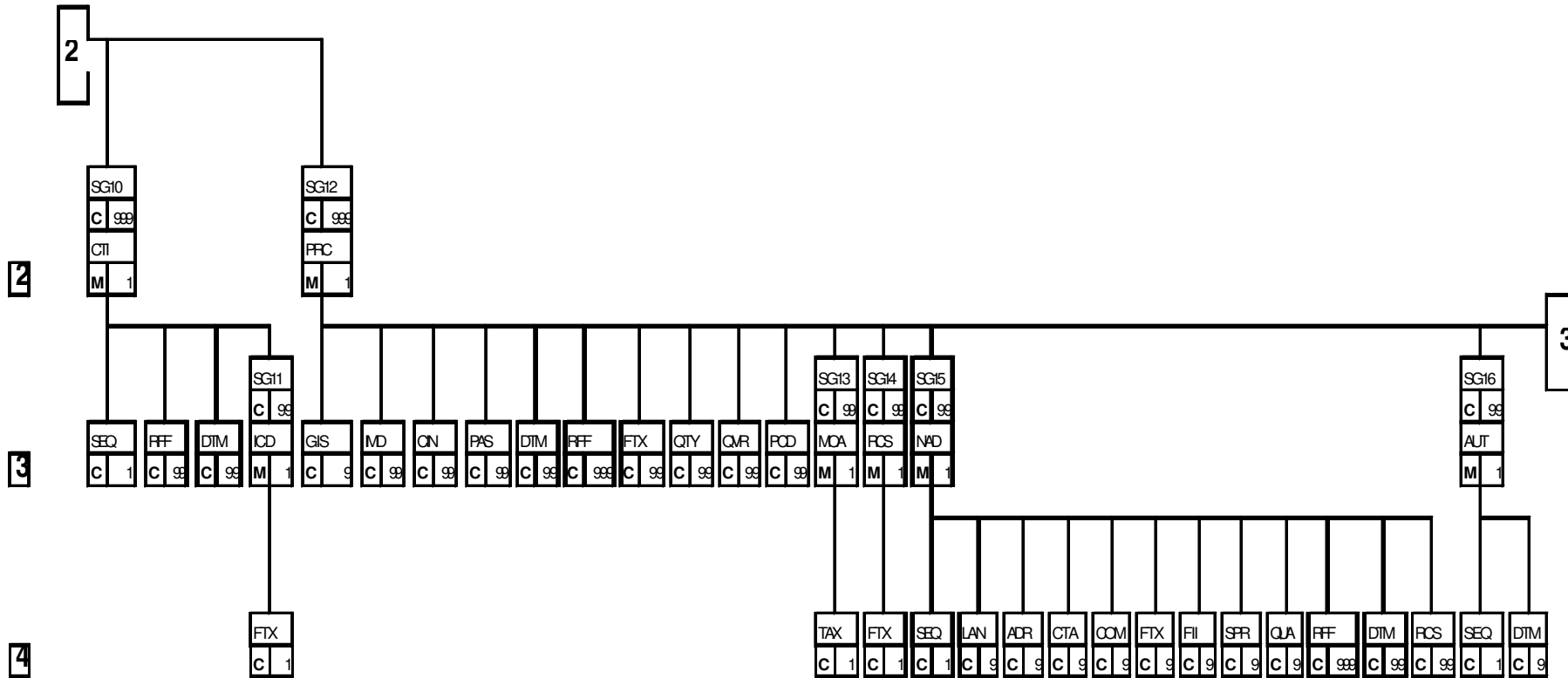

Meddelelsesdiagram

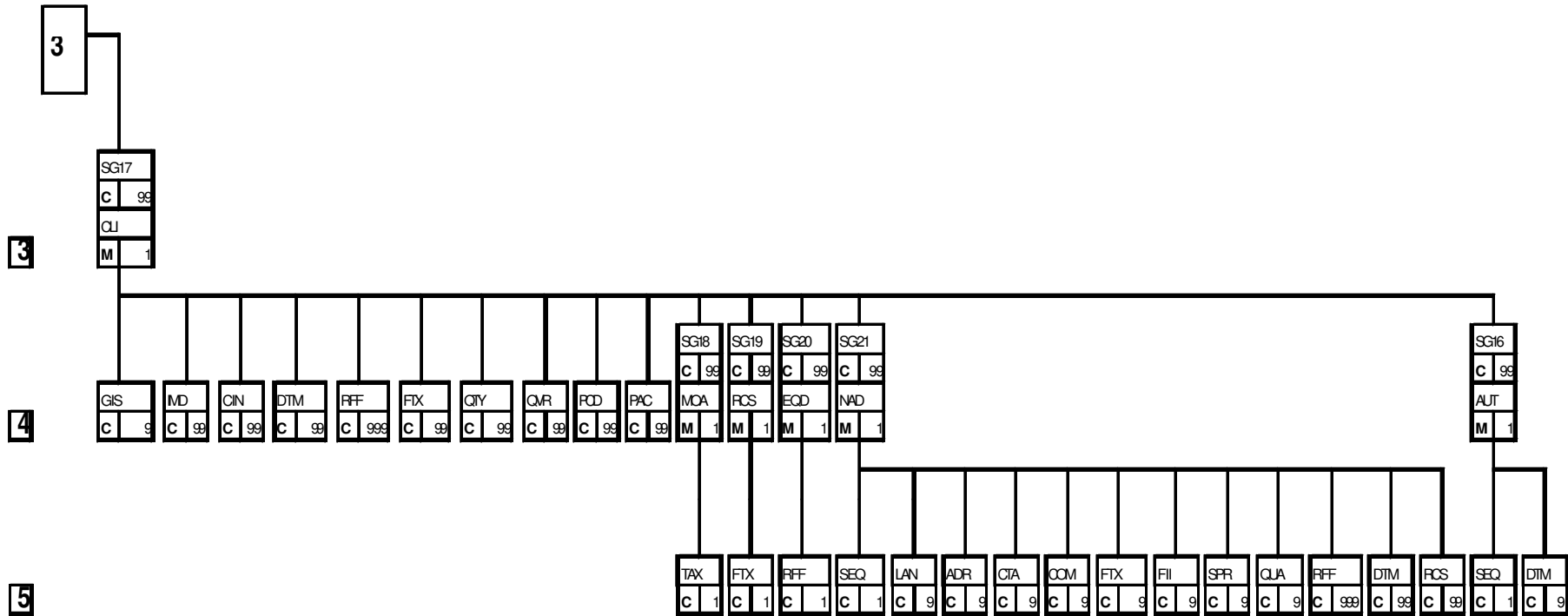

Meddelelsesdiagram

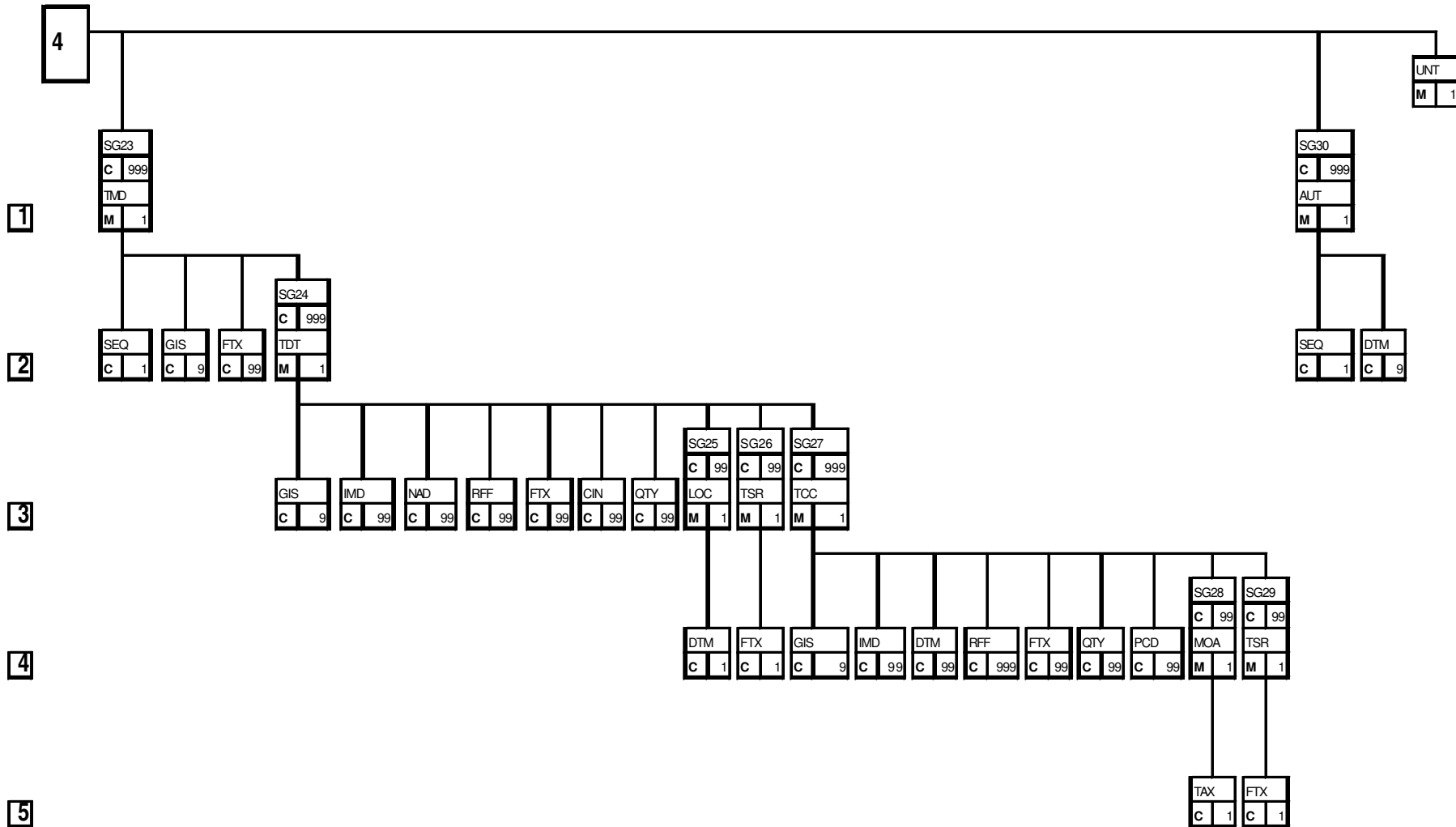

7. Segment forklaring

7.1 Information om meddelelsen



MEDDELESESHOVED

Funktion: Til præsentation af information om selve meddelelsen.

Brug: Krævet

Kommentarer

UNH MEDDELESESHOVED

Funktion: Til hoved, identifikation og specifikation af en meddelelse

Brug: Krævet

Kommentarer:

Eksempel: UNH+AB0001+MEDRUC:D:93A:UN:M95200'

No	Post	Ind.	Repr.	Beskrivelse
0062	MEDDELELSES-REFERENCENUMMER	M	an..14	En afsenders entydige meddelelsesreference.
S009	MEDDELELSE, IDENTIFIKATOR	M		
0065	Meddelelsestype identifikator	M	an..6	Type af meddelelse transmitteret "MEDRUC"
0052	Meddelelsestype version nummer	M	an..3	Status af meddelelse "D"
0054	Meddelelsestype release nummer	M	an..3	Directory som meddelelsen tilhører "93A"
0051	Kontrollerende agentur	M	an..2	Kode til identifikation af agent, som kontrollerer specifikationen, vedligeholdelse og publikation af meddelelsens type "UN"
0057	Kode tildelt af kontrollerende agentur	O	an..6	"M95200" = MedCom vers 2.

0068	FÆLLES TILGANGSREFERENCE	N	an..35	
S010	STATUS PÅ OVERFØRSEL	N		
0070	Sekvensnummer for meddelelsoverførelse	M	n..2	
0073	Første/sidste sekvens i overførelse. indikator.	N	a1	

BGM BEGYNDELSE AF MEDDELELSE

Funktion: Til indikation af typen og funktionen af en meddelelse og til transmission af identifikations nummer.

Brug: Krævet

Kommentarer: Anvendes til angivelse af snitflade-id

Eksempel: **BGM+AFR:::REGN0002'**

No.	Post	Ind.	Repr.	Beskrivelse
C002	DOKUMENT/- MEDDELELSESNAVN	R		
1001	Dokument/meddelelsesnavn, kodet	R	an..3	Kode for meddelelsesnavn: "AFR" = Regningsbundet "APO" = Medicin "KOM" = Kommunal afregning af medicin "DAN" = danmark "SLS" = Indberetning til Lægemiddel- statistik "APF" = Overførelse af lægemiddel- statistik til Apoteker- foreningen
1131	Kodeliste kvalifikator	N	an..3	
3055	Kodeliste ansvarlig myndighed, kodet	N	an..3	
1000	Dokument/meddelelse navn	R	an..35	Entydig snitflade-id, f.eks. "REGN0002"
1004	DOKUMENT/MEDDELELSES- NUMMER	N	an..35	
1225	MEDDELELSESFUNKTION, KODET	N	an..3	
4343	RESPONSTYPE, KODET	N	an..3	

**Snitflade
identifikation**

Meddelelsens
genererings-
tidspunkt
Regnings-
periode

DTM DATO/TID/PERIODE

Funktion: Til specifikation af dato/tid meddelelsen er genereret, dato/tid meddelelsen er sendt, etc.

Brug: Krævet, max. 9 repetitioner.

Kommentarer: Anvendes til angivelse af afregningsperioden, enten specificeret ved start og slutdato eller ved angivelse af en uge eller en måned

Anvendes endvidere til angivelse af dato og klokkeslet for meddelelsens dannelse

Eksempel: DTM+137:199611162200:203'

No.	Post	Ind.	Repr.	Beskrivelse
C507	DATO/TID/PERIODE	M		
2005	Dato/tid/periode kvalifikator	M	an..3	Type af dato/tid/periode: "137" = <i>Meddelelse genereret</i> "194" = <i>Start dato</i> "206" = <i>Slut dato</i> "263" = <i>Faktureringsperiode</i>
2380	Dato/tid/periode	R	an..35	Dato/tid/periode
2379	Dato/tid/periode format kvalifikator	R	an..3	Dato/tid format: "102" = CCYYMMDD "203" = CCYYMMDDHHMM "610" = CCYMM "616" = CCYYWW "204" = CCYYMMDDHHMMSS

RFF REFERENCER**Funktion:** Til specifikation af fælles referencer, f.eks godkendelsesnumre**Brug:** Optional, max. 9 repetitioner.**Kommentarer:** Anvendes af apoteker til identifikation af edb leverandøren og edb-systemets godkendelsesnummer

Kan anvendes af afsender til angivelse af et løbenummer, således at manglende meddelelser eventuelt kan opdages af modtageren

Eksempel: **RFF+VR:Datapharm'**

No	Post	Ind.	Repr.	Beskrivelse
C506	REFERENCE	M		
1153	Reference, kvalifikator	M	an..3	Type of alternative ID nummer "VR" = Leverandør identifikation + "VAN" = Leverandørs godkendelsesnummer "AGJ" = Enkelt transaktion løbenummer
1154	Referencenummer	R	an..35	Edb leverandørens identifikation Edb leverandørens godkendelsesnummer Transaktionens løbenummer
1156	Linienummer	N	an..6	
4000	Reference version nummer	N	an..35	

Levandør
identifikationLevandør
godkendelses-
nummerTransaktion-
ens løbenum-
mer

***QTY** **KVANTITET**

Funktion: Til angivelse af det totale antal afregninger i hele meddelelsen

Brug: Optional.

Kommentarer: Anvendes af såvel ydere som apoteker til angivelse af det totale antal regninger i meddelelsen

Eksempel: **QTY+TMQ:2'**

Total antal
regninger i
hele
meddelelsen

=>

No.	Post	Ind.	Repr.	Beskrivelse
*C186	KVANTITET, DETALJER	M		
6063	Kvantitet, kvalifikator	M	an..3	Kode for kvantitet: +'TMQ' = Totalt antal afregninger i hele meddelelsen
6060	Kvantitet	M	n..15	Total antal afregninger i hele meddelelsen
+C848	MÅLEENHED DETALJER	N		.
*6411	Måle enhed identifikation	N	an..17	
1131	Kodeliste kvalifikator	N	an..3	
3055	Kodeliste ansvarlig myndighed, kodet	N	an..3	
+6410	Måleenhed	N	an..35	

***FTX** **FRI TEKST**

Funktion: Til angivelse af fritekst oplysninger relateret til hele meddelelsen.
Kan desuden anvendes til lokalt aftalte informationer

Brug: Anvendes ikke

Kommentarer:

Eksempel:

No.	Post	Ind.	Repr.	Beskrivelse
4451	TEKSTEMNE, KVALIFIKATOR	M	an..3	
4453	TEKSTFUNKTION, KODET	N	an..3	
C107	TEKST REFERENCE	N		
*4441	Fri tekst, kodet	M	an..17	
1131	Kodeliste kvalifikator	N	an..3	
3055	Kodeliste ansvarlig myndighed, kodet	N	an..3	
C108	TEKSTLINIER	N		
4440	Fri tekst	M	an..70	
4440	Fri tekst	N	an..70	
4440	Fri tekst	N	an..70	
4440	Fri tekst	N	an..70	
4440	Fri tekst	N	an..70	
3453	SPROG, KODET	N	an..3	

	Beløb, skatter og afgifter for hele meddelelsen		SG1
Funktion:	Til angivelse af totalt beløb, skatter og afgifter beregnet for hele meddelelsen, f.eks. totalt regningsbeløb.		
Brug:	Optional, max 99 repetitioner		
Kommentar:	Anvendes af ydere og apoteker til angivelse af det totale afregningsbeløb for hele meddelelsen		

MOA **BELØBSSTØRRELSE**

Funktion: Til angivelse af det totale regningsbeløb for hele meddelelsen

Brug: Optional, max. 9 repetitioner.

Kommentarer: Anvendes af ydere og apoteker til angivelse det totale afregningsbeløb for perioden

Eksempel: **MOA+86 : 123 . 50'**

Total regningsbeløb



No.	Post	Ind.	Repr.	Beskrivelse
C516	PRIS	M		
5025	Pristype, kvalifikator	M	an..3	Kode for totalt beløbstype "86" = Totalt beløb for hele meddelelsen
5004	Pris	R	n..18	Totalt beløb for hele meddelelsen Angives i DKK, med øre i decimal
6345	Valuta, kodet	N	an..3	
6343	Valuta kvalifikator	N	an..3	
4405	Status, kodet	N	an..3	

TAX**SKATTER OG AFGIFTER ANGIVELSE****Funktion:** Til angivelse af skatter og afgifter relateret til beløbet**Brug:** Anvendes ikke**Kommentarer:****Eksempel:**

No.	Post	Ind.	Repr.	Beskrivelse
5283	SKATTER/AFGIFTER FUNKTION KVALIFIKATOR	M	an..3	
C241	SKATTE/AFGIFTSTYPE	N		
5153	Skatte/afgiftstype, kodet	N	an..3	
1131	Kodeliste, kodet	N	an..3	
3055	Kodeliste ansvarlig myndighed, kodet	N	an..3	
5152	Skatte/afgifts type	N	an..35	
C533	SKATTE/AFGIFT KONTO DETALJE	N		
5289	Skatte/afgift konto identifikation	M	an..6	
1131	Kodeliste, kodet	N	an..3	
3055	Kodeliste ansvarlig myndighed, kodet	N	an..3	
5286	SKATTE/AFGIFT GRUNDLAG	N	an..15	
C243	SKAT/AFGIFT DETALJE	C		
5279	Skat/afgift rate identifikation	N	an..7	
1131	Kodeliste kvalifikator	N	an..3	
3055	Kodeliste ansvarlig myndighed, kodet	N	an..3	
5278	Skat/afgift rate	N	an..17	
5273	Skat/afgift rate basis identifikation	N	an..12	
1131	Kodeliste kvalifikator	N	an..3	
3055	Kodeliste ansvarlig myndighed, kodet	N	an..3	
5305	SKATTE/AFGIFTSKATEGORI, KODET	N	an..3	
3446	PARTS SKATTEIDENTIFIKATIONS- NUMMER	N	an..20	

7.2 Involverede parter

		Involverede sundhedsfaglige parter		SG2		
		Funktion:	Identifikation og oplysninger om de involverede sundhedsfaglige parter, inklusive afsender, modtager, kopi modtager, finansielle institutioner og relaterede forsikringsselskaber			
		Brug:	Krævet, max 999 repetitioner			
		Kommentar:				
		NAD	NAVN OG ADRESSE			
		Funktion:	Til at angive identifikation, navn og adresse detaljer på en sundhedsfaglig part.			
		Usagte:	Krævet, max 99 repetitioner			
		Kommentarer:	Anvendes af ydere og apoteker til angivelse af meddelelsens afsender og modtager.			
		Eksempel:	NAD+MS+061234:YNR:SFU'			
Afsender Modtager	=>	No.	Post	Ind.	Repr.	Beskrivelse
		3035	PARTNER, KVALIFIKATOR	M	an..3	Partners rolle: "MS" = Meddelelsens afsender "MR" = Meddelelsens modtager
		C082	PARTNER IDENTIFIKATION DETALJER	R		
		3039	Partner identifikation, kodet	M	an..17	EAN lokationsnummer, ydernummer, apoteksnummer, kommunenummer, amtsnummer, Veterinærdirektoratets autorisationsnummer eller afdelingsklassifikationsnummer

1131	Kodeliste kvalifikator	D	an..3	“SKS” = Afdeling “KOM” = Kommune “AMT” = Amt “YNR” = Ydernummer “APO” = Apotek “VAT” = Veterinærdirek- toratets autorisations- nummer
3055	Kodeliste ansvarlig myndighed, kodet	D	an..3	“9” = EAN +“SST” = Sundhedsstyrelsen (for sygehusafdelinger og apoteker) +“SFU” = Sygesikringen (for ydere) +“IM” = Indenrigsministeriet (for amter og kommuner) +“LM” = Landbrugsministeriet
C058	NAVN & ADRESSE	N		
3124	Navn og adresse linie	M	an..35	
3124	Navn og adresse linie	N	an..35	
3124	Navn og adresse linie	N	an..35	
3124	Navn og adresse linie	N	an..35	
3124	Navn og adresse linie	N	an..35	
C080	PARTNERNAVN	N		
3036	Partnernavn	M	an..35	
3036	Partnernavn	N	an..35	
3036	Partnernavn	N	an..35	
3036	Partnernavn	N	an..35	
3036	Partnernavn	N	an..35	
3045	Partnernavn format, kodet	N	an..3	
C059	GADE	N		
3042	Gade og nummer / P.O. Box	M	an..35	
3042	Gade og nummer / P.O. Box	N	an..35	
3042	Gade og nummer / P.O. Box	N	an..35	
3164	BYNAVN	N	an..35	
3229	LAND SPECIFICERENDE IDENTIFIKATION	N	an..9	
3251	POSTKODE IDENTIFIKATION	N	an..9	
3207	LAND, KODET	N	an..3	

SEQ**SEKVENSDETALJER**

Funktion: Til specifikation af et sekvensnummer for sundhedssektor partneren, således partneren kan refereres fra andre dele af meddelelsen.

Brug: Anvendes ikke

Kommentarer:

Eksempel:

No.	Post	Ind.	Repr.	Beskrivelse
1245	STATUSINDIKATOR, KODET	N	an..3	
C286	SEKVENSDETALJER	N		
1050	Sekvensnummer	N	an..6	
1159	Sekvensnummer kilde, kodet	N	an..3	
1131	Kodeliste kvalifikator	N	an..3	
3055	Kodeliste ansvarlig myndighed, kodet	N	an..3	

+LAN**SPROG**

Funktion: Til specifikation af sproget brugt af partnerne.

Brug: Anvendes ikke

Kommentarer:

Eksempel:

No.	Post	Ind.	Repr.	Beskrivelse
+3781	SPROG KVALIFIKATOR	M	an..3	
+C508	SPROG DETALJER	M		
3453	Sprog, kodet	N	an..3	
+3752	Sprog	N	an..35	

+ADR**ADRESSE****Funktion:** Til specifikation af en adresse for involveret part**Brug:** Optional, max 1 repetition**Kommentarer:** Anvendes af ydere til angivelse af vagtområde**Eksempel:** **ADR+VA+++++1:VA:SFU'****Vagtområde**

No.	Post	Ind.	Repr.	Beskrivelse
+C817	ADRESSEBRUG	R		
+3787	Adresse funktion, kodet	R	an..3	+”VA” = Vagtområde
+3785	Adresstype, kodet	N	an..3	
+3789	Adressestatus, kodet	N	an..3	
+C090	ADRESSEDETALJER	N		
+3843	Adresseformat, kodet	M	an..3	
+3794	Adressekomponent	M	an..35	
+3794	Adressekomponent	N	an..35	
+3794	Adressekomponent	N	an..35	
+3794	Adressekomponent	N	an..35	
+3794	Adressekomponent	N	an..35	
3164	BYNAVN	N	an..35	
3251	POSTKODE IDENTIFIKATION	N	an..9	
3207	LAND, KODET	N	an..3	
+C819	LAND SPECIFICERENDE DETALJER	R		
3229	Land specificerende identifikation	R	an..9	Vagtområde
1131	Kodeliste kvalifikator	R	an..3	”VA” = Vagtområde +”SFU” = Sygesikringen
3055	Kodeliste ansvarlig myndighed, kodet	R	an..3	
3228	Land specificerende	N	an..35	
C517	LOKATION IDENTIFIKATION	N		
3225	Sted/lokation identifikation	N	an..25	
1131	Kodeliste kvalifikator	N	an..3	
3055	Kodeliste ansvarlig myndighed, kodet	N	an..3	
3224	Sted/lokation	N	an..17	

CTA **KONTAKTINFORMATION****Funktion:** For identificere kontaktafdeling eller -person for involveret part**Brug:** Anvendes ikke**Kommentarer:****Eksempel:**

No.	Post	Ind.	Repr.	Beskrivelse
3139	KONTAKTFUNKTION, KODET	N	an..3	
0066	AFDELING ELLER ANSAT	N		
3413	Identifikation af afdeling eller ansat	N	an..17	
3412	Afdeling eller ansat	N	an..35	

COM **KOMMUNIKATIONSKONTAKT****Funktion:** For identificere et kommunikationsnummer for sundhedsfaglig part.**Brug:** Anvendes ikke**Kommentarer:****Eksempel:**

No.	Post	Ind.	Repr.	Beskrivelse
0076	KOMMUNIKATIONSKONTAKTER	M		
3148	Kommunikationsnummer	M	an..25	
3155	Kommunikationskanal, kvalifikator	M	an..3	

***FTX FRI TEKST**

Funktion: Til specifikation af ustruktureret kommunikationsnummer eller -adresse på den involverede part

Brug: Anvendes ikke

Kommentarer:

Eksempel:

No.	Post	Ind.	Repr.	Beskrivelse
4451	TEKSTEMNE, KVALIFIKATOR	M	an..3	
4453	TEKSTFUNKTION, KODET	N	an..3	
C107	TEKST REFERENCE	N		
*4441	Fri tekst, kodet	M	an..17	
1131	Kodeliste kvalifikator	N	an..3	
3055	Kodeliste ansvarlig myndighed, kodet	N	an..3	
C108	FRI TEKST	N		
4440	Fri tekst	M	an..70	
4440	Fri tekst	N	an..70	
4440	Fri tekst	N	an..70	
4440	Fri tekst	N	an..70	
4440	Fri tekst	N	an..70	
3453	SPROG, KODET	N	an..3	

FII FINANCIEL INSTITUTIONS INFORMATION

Funktion: Til specifikation af kontonummer og tilhørende finansielle institution

Brug: Optional, max 1 repetition

Kommentarer: Anvendes af apoteker til angivelse af betalingsform

Eksempel: **FII+RB++4:BK:KK'**

No.	Post	Ind.	Repr.	Beskrivelse
3035	PARTNER, KVALIFIKATOR	M	an..3	"RB" = <i>Financielt institut til modtagelse af beløb</i>
C078	IDENTIFIKATION AF KONTO	N		
3194	Kontonummer	N	an..17	
3192	Navn på kontoindehaver	N	an..35	
3192	Navn på kontoindehaver	N	an..35	
6345	Valuta, kodet	N	an..3	

Betalingsform

C088	IDENTIFIKATION AF FINANCIELT INSTITUT	R		
3433	Institut, kodet	R	an..11	"4" = Girobank "8" = PBS
1131	Kodeliste kvalifikator	R	an..3	"BK" = Bank
3055	Kodeliste, ansvarlig agent	R	an..3	+"KK" = Kbh kommune
3434	Afdelingsnummer	N	an..17	
1131	Kodeliste kvalifikator	N	an..3	
3055	Kodeliste, ansvarlig agent	N	an..3	
3432	Navn på institut	N	an..70	
3436	Afdelingslokation	N	an..70	
3207	Land, kodet	N	an..3	

+SPR SERVICEYDER

Funktion: Til specifikation af medicinsk speciale på sundhedsfaglig part.

Brug: Optional.

Kommentarer: Anvendes af ydere til angivelse af speciale

Eksempel: **SPR+ORG++80:SPC:SFU'**

Speciale

No.	Post	Ind.	Repr.	Beskrivelse
+3830	SERVICEYDER, KVALIFIKATOR	M	an..3	Kategori af medicinsk service yder: +"ORG" = Sundhedsfaglig institution
+C844	SERVICEYDER TYPE, DETALJER	N		
+3829	Serviceydertype, identifikation	N	an..8	
1131	Kodeliste kvalifikator	N	an..3	
3055	Kodeliste ansvarlig myndighed, kodet	N	an..3	
+3828	Serviceydertype	N	an..35	
+C845	SPECIALE, DETALJER	R		
+3811	Speciale, identifikation	R	an..8	Speciale
1131	Kodeliste kvalifikator	D	an..3	"SPC" = Speciale
3055	Kodeliste ansvarlig myndighed, kodet	D	an..3	+"SFU" = Sygesikringen
+3810	Speciale	N	an..35	
+C846	SERVICEYDERS POSITION, DETALJER	N		
+3813	Serviceyders position, kodet	N	an..3	
1131	Kodeliste kvalifikator	N	an..3	

3055	Kodeliste ansvarlig myndighed, kodet	N	an..3	
+3812	Serviceydere position	N	an..35	
+C846	SERVICEYDERS POSITION, DETALJER	N		
+3813	Serviceydere position, kodet	N	an..3	
1131	Kodeliste kvalifikator	N	an..3	
3055	Kodeliste ansvarlig myndighed, kodet	N	an..3	
+3812	Serviceydere position	N	an..35	
+C846	SERVICEYDERS POSITION, DETALJER	N		
+3813	Serviceydere position, kodet	N	an..3	
1131	Kodeliste kvalifikator	N	an..3	
3055	Kodeliste ansvarlig myndighed, kodet	N	an..3	
+3812	Serviceydere position	N	an..35	

+QUA KVALIFIKATION**Funktion:** Til specifikation af den professionelle medicinske kvalifikation(er).**Brug:** Anvendes ikke**Kommentarer:****Eksempel:**

No.	Post	Ind.	Repr.	Beskrivelse
+9939	UDDANNELSE, KVALIFIKATOR	M	an..3	
+C843	UDDANNELSE, DETALJER	N		
+9941	Uddannelse, identifikation	N	an..17	
1131	Kodeliste kvalifikator	N	an..3	
3055	Kodeliste ansvarlig myndighed, kodet	N	an..3	
+9940	Uddannelse	N	an..70	

SE-nummer =>

RFF

REFERENCER

Funktion: Til specifikation af alternativt ID for en involveret part

Brug: Optional, max. 9 repetitioner.

Kommentarer: Anvendes af apoteker til angivelse af apotekets SE-nummer

Eksempel: RFF+AHP:1234552345'

No	Post	Ind.	Repr.	Beskrivelse
C506	REFERENCE	M		
1153	Reference, kvalifikator	M	an..3	Alternative ID nummer type "AHP" = Skatte registreringsnummer (SE nummer)
1154	Referencenummer	R	an..35	Identifikation af part
1156	Linienummer	N	an..6	
4000	Reference versionsnummer	N	an..35	

DTM

DATO/TID/PERIODE

Funktion: Til specifikation af autorisationsdatoer, validitetsdatoer relateret til den enkelte part

Brug: Anvendes ikke

Kommentarer:

Eksempel:

No.	Post	Ind.	Repr.	Beskrivelse
C507	DATO/TID/PERIODE	M		
2005	Dato/tid/periode kvalifikator	M	an..3	
2380	Dato/tid/periode	N	an..35	
2379	Dato/tid/periode format kvalifikator	N	an..3	

RCS**KRAV OG BETINGELSER**

Funktion: Til specifikation af administrative betingelser, finansielle krav og medicinske krav relateret til den enkelte part

Brug: Anvendes ikke

Kommentarer:

Eksempel:

No.	Post	Ind.	Repr.	Beskrivelse
7293	SEKTOR/OMRÅDE IDENTIFIKATION KVALIFIKATOR	M	an..3	
C550	KRAV/BETINGELSER IDENTIFIKATION	M		
7295	Krav/betingelser identifikation	M	an..17	
1131	Kodeliste kvalifikator	N	an..3	
3055	Kodeliste ansvarlig myndighed, kodet	N	an..3	
1229	Håndterings/kvitteringsønske, kodet	N	an..3	

Kontraktinformation

SG3

Funktion: Til angivelse af kontraktinformation gældende for hele meddelesen

Brug: Optional, max 99 repetitioner

Kommentar: Anvendes af ydere til angivelse af gl/ny prisliste

+CTI

KONTRAKT IDENTIFIKATION

Funktion: Til identifikation af en kontrakt

Brug: Optional, max. 9 repetitioner.

Kommentarer: Anvendes af ydere til angivelse af prisliste

Eksempel: CTI+VAL++I:PRL:SFU'

No.	Post	Ind.	Repr.	Beskrivelse
.1717	KONTRAKT, KVALIFIKATOR	M	an..3	+“VAL” = Gældende kontrakt
.1296	KONTRAKTNUMMER	N	an..17	
.C004	KONTRAKTTYPE	R		
.1721	Kontraktype, kodet	M	an..3	Gl/ny prisliste
1131	Kodeliste kvalifikator	R	an..3	“PRL” = Prisliste
3055	Kodeliste ansvarlig myndighed, kodet	R	an..3	+“SFU” = Sygesikringen
.C003	KONTRAKTINDEHAVER	N		
.1719	Kontraktindehavers nummer, kodet	N	an..17	
1131	Kodeliste kvalifikator	N	an..3	
3055	Kodeliste ansvarlig myndighed, kodet	N	an..3	
.1718	Kontraktindehavers navn	N	an..35	
.1718	Kontraktindehavers navn	N	an..35	
.C088	INSTITUTIONSIDENTIFIKATION	N		
3433	Institutionsnavn, identifikation	N	an..11	
1131	Kodeliste kvalifikator	N	an..3	
3055	Kodeliste ansvarlig myndighed, kodet	N	an..3	
3434	Afdelingsnummer	N	an..17	

Prisliste

1131	Kodeliste kvalifikator	N	an..3	
3055	Kodeliste ansvarlig myndighed, kodet	N	an..3	
3432	Institutionsnavn	N	an..70	
3436	Afdelingslokation	N	an..70	

SEQ**SEKVENSDETALJER**

Funktion: Til specifikation af et sekvensnummer

Brug: Anvendes ikke

Kommentarer:

Eksempel:

No.	Post	Ind.	Repr.	Beskrivelse
1245	STATUSINDIKATOR, KODET	N	an..3	
C286	SEKVENSDETALJER	N		
1050	Sekvensnummer	N	an..6	
1159	Sekvensnummer kilde, kodet	N	an..3	
1131	Kodeliste kvalifikator	N	an..3	
3055	Kodeliste ansvarlig myndighed, kodet	N	an..3	

RFF**REFERENCER**

Funktion: Til specifikation af referencer til en anden involveret part.

Brug: Anvendes ikke.

Kommentarer:

Eksempel:

No	Post	Ind.	Repr.	Beskrivelse
C506	REFERENCE	M		
1153	Reference, kvalifikator	M	an..3	
1154	Referencenummer	N	an..35	
1156	Linienummer	N	an..6	
4000	Reference versionsnummer	N	an..35	

DTM

DATO/TID/PERIODE

Funktion: Til specifikation af datoer relateret til kontrakten

Brug: Anvendes ikke

Kommentarer:

Eksempel:

No.	Post	Ind.	Repr.	Beskrivelse
C507	DATO/TID/PERIODE	M		
2005	Dato/tid/periode kvalifikator	M	an..3	
2380	Dato/tid/periode	N	an..35	
2379	Dato/tid/periode format kvalifikator	N	an..3	



Regler

**SG4**

Funktion: Anvendes til angivelse af enkeltregler indenfor en kontrakt

Brug: Anvendes ikke

Kommentar:

ICD**FORSIKRINGSDÆKNING**

Funktion: Til specifikation af en regel i en forsikringskontrakt

Brug: Anvendes ikke

Kommentarer:

Eksempel:

No.	Post	Ind.	Repr.	Beskrivelse
C330	FORSIKRINGSDÆKNINGSTYPE	M		
4497	Forsikringsdækningstype, kodet	M	an..3	
1131	Kodeliste kvalifikator	N	an..3	
3055	Kodeliste ansvarlig myndighed, kodet	N	an..3	
C331	FORSIKRINGSDÆKNINGSINFORMATIONER	M		
4495	Forsikringsdækningsidentifikation	N	an..17	
1131	Kodeliste kvalifikator	N	an..3	
3055	Kodeliste ansvarlig myndighed	N	an..3	
4494	Forsikringsdækning	N	an..35	
4494	Forsikringsdækning	N	an..35	

***FTX**

FRI TEKST

Funktion: Til specifikation af en regel i ustruktureret format.

Brug: Anvendes ikke

Kommentarer:

Eksempel:

No.	Post	Ind.	Repr.	Beskrivelse
4451	TEKSTEMNE, KVALIFIKATOR	M	an..3	
4453	TEKSTFUNKTION, KODET	N	an..3	
C107	TEKST REFERENCE	N		
*4441	Fri tekst, kodet	M	an..17	
1131	Kodeliste kvalifikator	N	an..3	
3055	Kodeliste ansvarlig myndighed, kodet	N	an..3	
C108	FRI TEKST	N		
4440	Fri tekst	M	an..70	
4440	Fri tekst	N	an..70	
4440	Fri tekst	N	an..70	
4440	Fri tekst	N	an..70	
4440	Fri tekst	N	an..70	
3453	SPROG, KODET	N	an..3	

7.3 Regning

Regning				SG5
Funktion:	Beskriver den enkelte regning inklusiv patienten og de udførte aktiviteter			
Brug:	Optional, 999999 repetitioner			
Kommentar:				
BUS	FORRETNINGSMÆSSIG FUNKTION			
Funktion:	Til angivelse af den forretningsmæssige funktion af regningen			
Brug:	Kræves			
Kommentarer:	Anvendes til angivelse af om der er tale om en regning eller om der er tale om en indberetning			
Eksempel:	BUS+1:AFR'			
No.	Post	Ind.	Repr.	Beskrivelse
C521	FORRETNINGSMÆSSIG FUNKTION	R		
4027	Forretningsmæssig funktion kvalifikator	M	an..3	"1" = Grundlæggende forretningsmæssig funktion
4025	Forretningsmæssig funktion, kodet	M	an..3	+ "AFR" = Afregning + "IND" = Indberetning til statistik
1131	Kodeliste kvalifikator	N	an..3	
3055	Kodeliste ansvarlig myndighed, kodet	N	an..3	
4022	Forretning, beskrivelse	N	an..70	
3279	GEOGRAFISK OMRÅDE, KODET	N	an..3	.
4487	TYPE AF FINANCIEL TRANSAKTION, KODET	N	an..3	
C551	BANK OPERATION	N		
4383	Bank operation, kodet	M	an..3	
1131	Kodeliste, kodet	N	an..3	
3055	Kodeliste ansvarlig myndighed, kodet	N	an..3	
4453	Betaling mellem virksomheder, kodet	N	an..3	

GIS**GENEREL INDIKATOR****Funktion:** Til specifikation af regningstype.**Brug:** Anvendes ikke**Kommentarer:****Eksempel:**

No.	Post	Ind.	Repr.	Beskrivelse
C529	PROCESINDIKATOR	M		
7365	Procesindikator, kodet	M	an..3	
1131	Kodeliste kvalifikator	N	an..3	
3055	Kodeliste ansvarlig myndighed, kodet	N	an..3	
7187	Procestype, identifikation	N	an..17	

RFF**REFERENCER****Funktion:** Til autorisationsnummer, referencer til involverede parter**Brug:** Anvendes ikke**Kommentarer:****Eksempel:**

No	Post	Ind.	Repr.	Beskrivelse
C506	REFERENCE	M		
1153	Reference, kvalifikator	M	an..3	
1154	Referencenummer	N	an..35	
1156	Linienummer	N	an..6	
4000	Reference versionsnummer	N	an..35	

DTM DATO/TID/PERIODE**Funktion:** Til specifikation af dato/tid for regningens dannelse.**Brug:** Anvendes ikke**Kommentarer:****Eksempel:**

No.	Post	Ind.	Repr.	Beskrivelse
C507	DATO/TID/PERIODE	M		
2005	Dato/tid/periode kvalifikator	M	an..3	
2380	Dato/tid/periode	R	an..35	
2379	Dato/tid/periode format kvalifikator	R	an..3	

FTX FRI TEKST*Funktion:** Til fritekst beskrivelse knyttet til en regning, samt til lokalt aftalte oplysninger.**Brug:** Anvendes ikke**Kommentarer:****Eksempel:**

No.	Post	Ind.	Repr.	Beskrivelse
4451	TEKSTEMNE, KVALIFIKATOR	M	an..3	
4453	TEKSTFUNKTION, KODET	N	an..3	
C107	TEKST REFERENCE	N		
*4441	Fri tekst, kodet	M	an..17	
1131	Kodeliste kvalifikator	N	an..3	
3055	Kodeliste ansvarlig myndighed, kodet	N	an..3	
C108	FRI TEKST	N		
4440	Fri tekst	M	an..70	
4440	Fri tekst	N	an..70	
4440	Fri tekst	N	an..70	
4440	Fri tekst	N	an..70	
4440	Fri tekst	N	an..70	
3453	SPROG, KODET	N	an..3	

**Betingelser og regler opfyldt for hele regningen****SG6****Funktion:** Til specifikation af medicinske og administrative betingelser og regler opfyldt for hele regningen**Brug:** Anvendes ikke**Kommentar:****RCS KRAV OG BETINGELSER****Funktion:** Til specifikation af betingelser og regler opfyldt**Brug:** Anvendes ikke**Kommentarer:****Eksempel:**

No.	Post	Ind.	Repr.	Beskrivelse
7293	SEKTOR/EMNE IDENTIFIKATIONS KVALIFIKATOR	M	an..3	
C550	KRAV/BETINGELSER IDENTIFIKATION	M		
7295	Krav/betingelser identifikation	M	an..17	
1131	Kodeliste kvalifikator	N	an..3	
3055	Kodeliste ansvarlig myndighed, kodet	N	an..3	
1229	Handling/besked ønsket, kodet	N	an..3	

FTX*FRI TEKST**

Funktion: Til ustruktureret beskrivelse af medicinske og administrative betingelser opfyldt for hele regningen

Brug: Anvendes ikke

Kommentarer:

Eksempel:

No.	Post	Ind.	Repr.	Beskrivelse
4451	TEKSTEMNE, KVALIFIKATOR	M	an..3	
4453	TEKSTFUNKTION, KODET	N	an..3	
C107	TEKST REFERENCE	N		
*4441	Fri tekst, kodet	M	an..17	
1131	Kodeliste kvalifikator	N	an..3	
3055	Kodeliste ansvarlig myndighed, kodet	N	an..3	
C108	FRI TEKST	N		
4440	Fri tekst	M	an..70	
4440	Fri tekst	N	an..70	
4440	Fri tekst	N	an..70	
4440	Fri tekst	N	an..70	
4440	Fri tekst	N	an..70	
3453	SPROG, KODET	N	an..3	

7.4 Patient

Patient/sikrede		SG7			
Funktion:	Identifikation af patienten for hvem aktiviteterne er udført.				
Brug:	Optional, max 1 repetition				
Kommentar:	Der anvendes PNA til identifikation af den sikrede, uanset om den sikrede har et officielt cpr-nummer eller ej.				
+PNA	PERSONNAVN				
Funktion:	Til specifikation af information nødvendig for etablering af identitet af patienten og relaterede personer/navne.				
Brug:	Krævet				
Kommentarer:	Anvendes til angivelse af den sikrede/patienten. Hvis cpr-nummeret er et uofficielt nummer eller der er tale om et pseudonummer anvendes "SFU" i 3039 til dette.				
Eksempel:	PNA+PAT+0101014061: :IM'				
CPR-nummer =>	No.	Post	Ind.	Repr.	Beskrivelse
	3035	PARTNER, KVALIFIKATOR	M	an..3	Kode for personens rolle: +"PAT" = Patient
	C206	IDENTIFIKATIONSNUMMER	R		
	*7402	Identitetsnummer	M	an..35	Identifikation af en patient ved cpr.nr
	7405	Identitetsnummer, kvalifikator	N	an..3	
	3039	Partsidentifikation	R	an..17	"IM" = Indenrigsministeriet "SFU" = Sygesikringen (for pseudo cpr-numre)
	1131	Kodeliste kvalifikator	N	an..3	
	3055	Kodeliste ansvarlig myndighed, kodet	N	an..3	
	4405	Status, kodet	N	an..3	
	+3797	NAVNETYPE, KODET	N	an..3	
+3799	NAVNESTATUS, KODET	N	an..3		

+C816	NAVNEKOMPONENT, DETALJER	N		
+3835	Navnekomponent, kvalifikator	M	an..3	
+3836	Navnekomponent	N	an..70	
+3839	Navnekomponent status, kodet	N	an..3	
+3841	Navnekomponent oprindelse repræsentation, kodet	N	an..3	
+C816	NAVNEKOMPONENT, DETALJER	N		
+3835	Navnekomponent, kvalifikator	M	an..3	
+3836	Navnekomponent	N	an..70	
+3839	Navnekomponent status, kodet	N	an..3	
+3841	Navnekomponent oprindelse repræsentation, kodet	N	an..3	
+C816	NAVNEKOMPONENT, DETALJER	N		
+3835	Navnekomponent, kvalifikator	M	an..3	
+3836	Navnekomponent	N	an..70	
+3839	Navnekomponent status, kodet	N	an..3	
+3841	Navnekomponent oprindelse repræsentation, kodet	N	an..3	
+C816	NAVNEKOMPONENT, DETALJER	N		
+3835	Navnekomponent, kvalifikator	M	an..3	
+3836	Navnekomponent	N	an..70	
+3839	Navnekomponent status, kodet	N	an..3	
+3841	Navnekomponent oprindelse repræsentation, kodet	N	an..3	
+C816	NAVNEKOMPONENT, DETALJER	N		
+3835	Navnekomponent, kvalifikator	M	an..3	
+3836	Navnekomponent	N	an..70	
+3839	Navnekomponent status, kodet	N	an..3	
+3841	Navnekomponent oprindelse repræsentation, kodet	N	an..3	

Barne-
markering

REL

RELATION

Funktion: Til specifikation af relationer mellem personen og andre medlemmer af familien

Brug: Optional, max 1 repetition

Kommentarer: Anvendes til markering af at den egentlige patient er et barn i varetægt af den sikrede

Eksempel: **REL+IP+CH:SKS:SST'**

=>

No.	Post	Ind.	Repr.	Beskrivelse
9141	RELATION KVALIFIKATOR	M	an..3	Type af relation: +"IP" = <i>Relation mellem sikrede og patient</i>
C941	RELATION	R		Relation mellem sikrede og patienten
9143	Relation, kodet	R	an..3	+"CH" = <i>Barn af</i>
1131	Kodeliste kvalifikator	R	an..3	"SKS" = <i>Sundhedsvæsenets klassifikationssystem</i>
3055	Kodeliste ansvarlig myndighed, kodet	R	an..3	+"SST" = <i>Sundhedsstyrelsen</i>
9142	Relation	N	an..35	

+PDI

PERSON DEMOGRAFISK INFORMATION

Funktion: Til specifikation af personens demografiske information.

Brug: Optional, max 1 repetition

Kommentarer:

Eksempel: **PDI+1'**

=>

No.	Post	Ind.	Repr.	Beskrivelse
+3917	KØN, KODET	R	an..3	Køn for personen i.h.t.ISO 5218 Kodeliste. "1" = Mand "2" = Kvinde
+0085	ÆGTESKABELIG STATUS, DETALJER	N		
+3913	Ægteskabelig status, kodet	N	an..3	
1131	Kodeliste kvalifikator	N	an..3	

Patientens
køn

3055	Kodeliste ansvarlig myndighed, kodet	N	an..3	
+3912	Ægteskabelig status	N	an..35	
+C101	RELIGION DETALJER	N		
+3923	Religion, kodet	N	an..3	
1131	Kodeliste kvalifikator	N	an..3	
3055	Kodeliste ansvarlig myndighed, kodet	N	an..3	
+3922	Religion	N	an..35	

+NAT NATIONALITET

Funktion: Til specifikation af nationalitet for en person.

Brug: Anvendes ikke

Kommentarer:

Eksempel:

No.	Post	Ind.	Repr.	Beskrivelse
+3915	NATIONALITET, KVALIFIKATOR	M	an..3	
+C042	NATIONALITET, DETALJER	N		
+3485	Nationalitet, kodet	N	an..3	
1131	Kodeliste kvalifikator	N	an..3	
3055	Kodeliste ansvarlig myndighed, kodet	N	an..3	
+3484	Nationalitet	N	a..35	

+ADR ADRESSE

Funktion: Til specifikation af en adresse for sikrede/patient

Brug: Anvendes ikke

Kommentarer:

Eksempel:

No.	Post	Ind.	Repr.	Beskrivelse
+C817	ADRESSEBRUG	N		
+3787	Adresse funktion, kodet	N	an..3	
+3785	Adresstype, kodet	N	an..3	
+3789	Adressestatus, kodet	N	an..3	

Segmentgruppe ?

+C090	ADRESSEDETALJER	N		
+3843	Adresseformat, kodet	M	an..3	
+3794	Adressekomponent	M	an..35	
+3794	Adressekomponent	N	an..35	
+3794	Adressekomponent	N	an..35	
+3794	Adressekomponent	N	an..35	
+3794	Adressekomponent	N	an..35	
3164	BYNAVN	N	an..35	
3251	POSTNUMMER IDENTIFIKATION	N	an..9	
3207	LAND, KODET	N	an..3	
+C819	LAND SPECIFICERENDE DETALJER	N		
3229	Land specificerende identifikation	N	an..9	
1131	Kodeliste kvalifikator	N	an..3	
3055	Kodeliste ansvarlig myndighed, kodet	N	an..3	
3228	Land specificerende	N	an..35	
C517	LOKATION IDENTIFIKATION	N		
3225	Sted/lokation identifikation	N	an..25	
1131	Kodeliste kvalifikator	N	an..3	
3055	Kodeliste ansvarlig myndighed, kodet	N	an..3	
3224	Sted/lokation	N	an..17	

LOC LOKATION IDENTIFIKATION**Funktion:****Brug:** Anvendes ikke**Kommentarer:****Eksempel:**

No.	Post	Ind.	Repr.	Beskrivelse
3227	STED/LOKATION KVALIFIKATOR	M	an..3	
C517	LOKATION IDENTIFIKATION	M		
3225	Sted/lokation identifikation	N	an..25	
1131	Kodeliste kvalifikator	N	an..3	
3055	Kodeliste ansvarlig myndighed, kodet	N	an..3	
3224	Sted/lokation, navn	N	an..17	
C519	1. RELATEREDE LOKATION IDENTIFIKATION	N		
3223	1. relaterede sted/lokation ID	N	an..25	
1131	Kodeliste kvalifikator	N	an..3	
3055	Kodeliste ansvarlig myndighed, kodet	N	an..3	
3222	Relateret sted/lokation en	N	an..70	
C553	2. RELATEREDE LOKATION IDENTIFIKATION	N		
3233	2. Relaterede sted/lokation ID	N	an..25	
1131	Kodeliste kvalifikator	N	an..3	
3055	Kodeliste ansvarlig myndighed, kodet	N	an..3	
3232	Relateret sted/lokation to	N	an..70	
5479	RELATION, KODET	N	an..3	

RFF REFERENCER

Funktion: Til specifikation af alternative identifikationer af sikrede/patient f.eks. forsikringsnumre

Brug: Anvendes ikke

Kommentarer:

Eksempel:

No	Post	Ind.	Repr.	Beskrivelse
C506	REFERENCE	M		
1153	Reference, kvalifikator	M	an..3	
1154	Referencenummer	N	an..35	
1156	Linienummer	N	an..6	
4000	Reference versionsnummer	N	an..35	

DTM DATO/TID/PERIODE

Funktion: Til specifikation af datoer for udstedelse af sygesikringskort, fødselsdag, alder for patienten eller den sikrede

Brug: Optional, max. 9 repetitioner.

Kommentarer: Anvendes af apoteker til angivelse af sikredes og/eller barnets alder

Eksempel: **DTM+CA:15:801'**

No.	Post	Ind.	Repr.	Beskrivelse
C507	DATO/TID/PERIODE	M		
2005	Dato/tid/periode kvalifikator	M	an..3	Type af dato/tid/periode: +"CA" = Barnets alder +"IA" = Sikredes alder
2380	Dato/tid/periode	R	an..35	Alder 15
2379	Dato/tid/periode format kvalifikator	R	an..3	Dato/tid format: "801" = År "802" = Måneder



Involverede sundhedsfaglige parter



SG8

Funktion: Identifikation og oplysninger om de involverede sundhedsfaglige parter, inklusive finansielle institutioner og relaterede forsikringsselskaber gældende for hele regningen

Brug: Anvendes ikke

Kommentar:

NAD

NAVN OG ADRESSE

Funktion: Til at angive identifikation, navn og adresse detaljer på en sundhedsfaglig part.

Brug: Anvendes ikke

Kommentarer:

Eksempel:

No.	Post	Ind.	Repr.	Beskrivelse
3035	PARTNER, KVALIFIKATOR	M	an..3	
C082	PARTNER IDENTIFIKATION DETALJER	N		.
3039	Partner identifikation, kodet	M	an..17	
1131	Kodeliste kvalifikator	N	an..3	
3055	Kodeliste ansvarlig myndighed, kodet	N	an..3	
C058	NAVN & ADRESSE	N		
3124	Navn og adresse linie	M	an..35	
3124	Navn og adresse linie	N	an..35	
3124	Navn og adresse linie	N	an..35	
3124	Navn og adresse linie	N	an..35	
3124	Navn og adresse linie	N	an..35	
C080	PARTNERNAVN	N		
3036	Partnernavn	M	an..35	
3036	Partnernavn	N	an..35	
3036	Partnernavn	N	an..35	
3036	Partnernavn	N	an..35	
3036	Partnernavn	N	an..35	
3045	Partnernavn format, kodet	N	an..3	

C059	GADE	N		
3042	Gade og nummer / P.O. Box	M	an..35	
3042	Gade og nummer / P.O. Box	N	an..35	
3042	Gade og nummer / P.O. Box	N	an..35	
3164	BYNAVN	N	an..35	
3229	LAND SPECIFICERENDE IDENTIFIKATION	N	an..9	
3251	POSTNUMMER	N	an..9	
3207	LAND, KODET	N	an..3	

SEQ**SEKVENSDetaljer**

Funktion: Til specifikation af et sekvensnummer for involveret part.

Brug: Anvendes ikke

Kommentarer:

Eksempel:

No.	Post	Ind.	Repr.	Beskrivelse
1245	STATUSINDIKATOR, KODET	N	an..3	
C286	SEKVENSDetaljer	N		
1050	Sekvensnummer	N	an..6	
1159	Sekvensnummer kilde, kodet	N	an..3	
1131	Kodeliste kvalifikator	N	an..3	
3055	Kodeliste ansvarlig myndighed, kodet	N	an..3	

+LAN**SPROG**

Funktion: Til specifikation af sproget brugt af parten.

Brug: Anvendes ikke

Kommentarer:

Eksempel:

No.	Post	Ind.	Repr.	Beskrivelse
+3781	SPROG KVALIFIKATOR	M	an..3	
+C508	SPROG DETALJER	M		
3453	Sprog, kodet	N	an..3	
+3752	Sprog	N	an..35	

+ADR**ADRESSE****Funktion:** Til specifikation af en adresse for involveret part**Brug:** Anvendes ikke**Kommentarer:****Eksempel:**

No.	Post	Ind.	Repr.	Beskrivelse
+C817	ADRESSEBRUG	N		
+3787	Adresse funktion, kodet	N	an..3	
+3785	Adresstype, kodet	N	an..3	
+3789	Adressestatus, kodet	N	an..3	
+C090	ADRESSEDETALJER	N		
+3843	Adresseformat, kodet	M	an..3	
+3794	Adressekomponent	M	an..35	
+3794	Adressekomponent	N	an..35	
+3794	Adressekomponent	N	an..35	
+3794	Adressekomponent	N	an..35	
+3794	Adressekomponent	N	an..35	
3164	BYNAVN	N	an..35	
3251	POSTKODE IDENTIFIKATION	N	an..9	
3207	LAND, KODET	N	an..3	
+C819	LAND SPECIFICERENDE DETALJER	N		
3229	Land specificerende identifikation	N	an..9	
1131	Kodeliste kvalifikator	N	an..3	
3055	Kodeliste ansvarlig myndighed, kodet	N	an..3	
3228	Land specificerende	N	an..35	
C517	LOKATION IDENTIFIKATION	N		
3225	Sted/lokation identifikation	N	an..25	
1131	Kodeliste kvalifikator	N	an..3	
3055	Kodeliste ansvarlig myndighed, kodet	N	an..3	
3224	Sted/lokation	N	an..17	

CTA **KONTAKTINFORMATION****Funktion:** For identificere kontaktafdeling eller -person for involveret part**Brug:** Anvendes ikke**Kommentarer:****Eksempel:**

No.	Post	Ind.	Repr.	Beskrivelse
3139	KONTAKTFUNKTION, KODET	N	an..3	
0066	AFDELING ELLER ANSAT	N		
3413	Identifikation af afdeling eller ansat	N	an..17	
3412	Afdeling eller ansat	N	an..35	

COM **KOMMUNIKATIONSKONTAKT****Funktion:** For identificere et kommunikations nummer for sundhedssektor partner.**Brug:** Anvendes ikke**Kommentarer:****Eksempel:**

No.	Post	Ind.	Repr.	Beskrivelse
0076	KOMMUNIKATIONSKONTAKTER	M		
3148	Kommunikationsnummer	M	an..25	
3155	Kommunikationskanal, kvalifikator	M	an..3	

***FTX FRI TEKST**

Funktion: Til specifikation af ustruktureret kommunikationsnummer eller -adresse på den involverede part

Brug: Anvendes ikke

Kommentarer:

Eksempel:

No.	Post	Ind.	Repr.	Beskrivelse
4451	TEKSTEMNE, KVALIFIKATOR	M	an..3	
4453	TEKSTFUNKTION, KODET	N	an..3	
C107	TEKST REFERENCE	N		
*4441	Fri tekst, kodet	M	an..17	
1131	Kodeliste kvalifikator	N	an..3	
3055	Kodeliste ansvarlig myndighed, kodet	N	an..3	
C108	FRI TEKST	N		
4440	Fri tekst	M	an..70	
4440	Fri tekst	N	an..70	
4440	Fri tekst	N	an..70	
4440	Fri tekst	N	an..70	
4440	Fri tekst	N	an..70	
3453	SPROG, KODET	N	an..3	

FII FINANCIEL INSTITUTIONS INFORMATION

Funktion: Til specifikation af kontonummer og tilhørende finansielle institution

Brug: Anvendes ikke

Kommentarer:

Eksempel:

No.	Post	Ind.	Repr.	Beskrivelse
3035	PARTNER, KVALIFIKATOR	M	an..3	
C078	IDENTIFIKATION AF KONTO	N		
3194	Kontonummer	N	an..17	
3192	Navn på kontoindehaver	N	an..35	
3192	Navn på kontoindehaver	N	an..35	
6345	Valuta, kodet	N	an..3	
C088	IDENTIFIKATION AF FINANCIELT INSTITUT	N		
3433	Institut, kodet	N	an..11	

Segmentgruppe ?

1131	Kodeliste kvalifikator	N	an..3	
3055	Kodeliste, ansvarlig agent	N	an..3	
3434	Afdelingsnummer	N	an..17	
1131	Kodeliste kvalifikator	N	an..3	
3055	Kodeliste, ansvarlig agent	N	an..3	
3432	Navn på institut	N	an..70	
3436	Afdelingslokation	N	an..70	
3207	Land, kodet	N	an..3	

+SPR

SERVICEYDER

Funktion: Til specifikation af medicinsk speciale på sundhedsfaglig part.

Brug: Anvendes ikke

Kommentarer:

Eksempel:

No.	Post	Ind.	Repr.	Beskrivelse
+3830	SERVICEYDER, KVALIFIKATOR	M	an..3	
+C844	SERVICEYDER TYPE, DETALJER	N		
+3829	Serviceydertype, identifikation	N	an..8	
1131	Kodeliste kvalifikator	N	an..3	
3055	Kodeliste ansvarlig myndighed, kodet	N	an..3	
+3828	Serviceydertype	N	an..35	
+C845	SPECIALE, DETALJER	N		
+3811	Speciale, identifikation	N	an..8	
1131	Kodeliste kvalifikator	N	an..3	
3055	Kodeliste ansvarlig myndighed, kodet	N	an..3	
+3810	Speciale	N	an..35	
+C846	SERVICEYDERS POSITION, DETALJER	N		
+3813	Serviceydere position, kodet	N	an..3	
1131	Kodeliste kvalifikator	N	an..3	
3055	Kodeliste ansvarlig myndighed, kodet	N	an..3	
+3812	Serviceydere position	N	an..35	
+C846	SERVICEYDERS POSITION, DETALJER	N		
+3813	Serviceydere position, kodet	N	an..3	
1131	Kodeliste kvalifikator	N	an..3	

	3055	Kodeliste ansvarlig myndighed, kodet	N	an..3	
	+3812	Serviceydere position	N	an..35	

+C846	SERVICEYDERS POSITION, DETALJER	N		
+3813	Serviceydere position, kodet	N	an..3	
1131	Kodeliste kvalifikator	N	an..3	
3055	Kodeliste ansvarlig myndighed, kodet	N	an..3	
+3812	Serviceydere position	N	an..35	

+QUA KVALIFIKATION

Funktion: Til specifikation af den professionelle medicinske kvalifikation(er).

Brug: Anvendes ikke

Kommentarer:

Eksempel:

No.	Post	Ind.	Repr.	Beskrivelse
+9939	UDDANNELSE, KVALIFIKATOR	M	an..3	
+C843	UDDANNELSE, DETALJER	N		
+9941	Uddannelse, identifikation	N	an..17	
1131	Kodeliste kvalifikator	N	an..3	
3055	Kodeliste ansvarlig myndighed, kodet	N	an..3	
+9940	Uddannelse	N	an..70	

RFF REFERENCER

Funktion: Til specifikation af alternativt ID for en involveret part

Brug: Anvendes ikke

Kommentarer:

Eksempel:

No	Post	Ind.	Repr.	Beskrivelse
C506	REFERENCE	M		
1153	Reference, kvalifikator	M	an..3	
1154	Referencenummer	N	an..35	
1156	Linienummer	N	an..6	
4000	Reference versionsnummer	N	an..35	

DTM **DATO/TID/PERIODE**

Funktion: Til specifikation af autorisationsdatoer, validitetsdatoer relateret til den enkelte part

Brug: Anvendes ikke

Kommentarer:

Eksempel:

No.	Post	Ind.	Repr.	Beskrivelse
C507	DATO/TID/PERIODE	M		
2005	Dato/tid/periode kvalifikator	M	an..3	
2380	Dato/tid/periode	N	an..35	
2379	Dato/tid/periode format kvalifikator	N	an..3	

RCS **KRAV OG BETINGELSER**

Funktion: Til specifikation af administrative betingelser, finansielle krav og medicinske krav relateret til den enkelte part

Brug: Anvendes ikke

Kommentarer:

Eksempel:

No.	Post	Ind.	Repr.	Beskrivelse
7293	SEKTOR/OMRÅDE IDENTIFIKATION KVALIFIKATOR	M	an..3	
C550	KRAV/BETINGELSER IDENTIFIKATION	M		
7295	Krav/betingelser identifikation	M	an..17	
1131	Kodeliste kvalifikator	N	an..3	
3055	Kodeliste ansvarlig myndighed, kodet	N	an..3	
1229	Handling/kvitteringsønske, kodet	N	an..3	

Resultat af autorisationsprocedurer

SG9

Funktion: Til beskrivelse af anvendte autorisationsprocedurer i forhold til sundhedsfaglig part eller patienten

Brug: Anvendes ikke

Kommentar:

AUT AUTORISATIONSRESULTAT

Funktion: Til specifikation af resultater af autorisationsprocedurer relateret til patienten eller en sundhedsfaglig part

Brug: Anvendes ikke

Kommentarer:

Eksempel:

No.	Post	Ind.	Repr.	Beskrivelse
9280	VALIDERINGSRESULTAT	M	an..35	Operatørkode
9282	VALIDERINGSNØGLE, IDENTIFIKATION	N	an..35	

SEQ SEKVENSDETALJER

Funktion: Til specifikation af et sekvensnummer til reference af de enkelte autorisationsprocedurer

Brug: Anvendes ikke

Kommentarer:

Eksempel:

No.	Post	Ind.	Repr.	Beskrivelse
1245	STATUSINDIKATOR, KODET	N	an..3	
C286	SEKVENSDETALJER	N		
1050	Sekvensnummer	N	an..6	
1159	Sekvensnummer kilde, kodet	N	an..3	
1131	Kodeliste kvalifikator	N	an..3	
3055	Kodeliste ansvarlig myndighed, kodet	N	an..3	



DTM

DATO/TID/PERIODE

Funktion:

Til specifikation af dato/tid for udførelsen af autorisationsproceduren

Brug:

Anvendes ikke

Kommentarer:

Eksempel:

No.	Post	Ind.	Repr.	Beskrivelse
C507	DATO/TID/PERIODE	M		
2005	Dato/tid/periode kvalifikator	M	an..3	
2380	Dato/tid/periode	N	an..35	
2379	Dato/tid/periode format kvalifikator	N	an..3	



Kontraktinformation knyttet til regningen SG10

Funktion: Til angivelse af kontraktinformation gældende for hele meddelesen

Brug: Optional, max 1 repetition

Kommentar: Anvendes af ydere til angivelse af patienttype

+CTI KONTRAKT IDENTIFIKATION

Funktion: Til identifikation af en kontrakt relateret til hele regningen

Brug: Krævet

Kommentarer: Anvendes af ydere til angivelse af patienttype

Eksempel: CTI+CUR++1 : PTT : SFU'

Patienttype

No.	Post	Ind.	Repr.	Beskrivelse
.1717	KONTRAKT, KVALIFIKATOR	M	an..3	+”CUR” = Gældende
.1296	KONTRAKTNUMMER	N	an..17	
.C004	KONTRAKTTYPE	R		
.1721	Kontraktype, kodet	M	an..3	Patienttype
1131	Kodeliste kvalifikator	R	an..3	”PTT” = Patienttype
3055	Kodeliste ansvarlig myndighed, kodet	R	an..3	+”SFU” = Sygesikringen
.C003	KONTRAKTINDEHAVER	N		
.1719	Kontraktindehavers nummer, kodet	N	an..17	
1131	Kodeliste kvalifikator	N	an..3	
3055	Kodeliste ansvarlig myndighed, kodet	N	an..3	
.1718	Kontraktindehavers navn	N	an..35	
.1718	Kontraktindehavers navn	N	an..35	
.C088	INSTITUTIONSIDENTIFIKATION	N		
3433	Institutionsnavn, identifikation	N	an..11	
1131	Kodeliste kvalifikator	N	an..3	
3055	Kodeliste ansvarlig myndighed, kodet	N	an..3	
3434	Afdelingsnummer	N	an..17	
1131	Kodeliste kvalifikator	N	an..3	

3055	Kodeliste ansvarlig myndighed, kodet	N	an..3	
3432	Institutionsnavn	N	an..70	
3436	Afdelingslokation	N	an..70	

SEQ **SEKVENSDETALJER****Funktion:** Til specifikation af et sekvensnummer**Brug:** Anvendes ikke**Kommentarer:** .**Eksempel:**

No.	Post	Ind.	Repr.	Beskrivelse
1245	STATUSINDIKATOR, KODET	N	an..3	
C286	SEKVENSDETALJER	N		
1050	Sekvensnummer	N	an..6	
1159	Sekvensnummer kilde, kodet	N	an..3	
1131	Kodeliste kvalifikator	N	an..3	
3055	Kodeliste ansvarlig myndighed, kodet	N	an..3	

RFF **REFERENCER****Funktion:** Til specifikation referencer til en anden involveret part.**Brug:** Anvendes ikke.**Kommentarer:****Eksempel:**

No	Post	Ind.	Repr.	Beskrivelse
C506	REFERENCE	M		
1153	Reference, kvalifikator	M	an..3	
1154	Referencenummer	N	an..35	
1156	Linienummer	N	an..6	
4000	Reference versionsnummer	N	an..35	

DTM **DATO/TID/PERIODE****Funktion:** Til specifikation af datoer relateret til kontrakten**Brug:** Anvendes ikke**Kommentarer:****Eksempel:**

No.	Post	Ind.	Repr.	Beskrivelse
C507	DATO/TID/PERIODE	M		
2005	Dato/tid/periode kvalifikator	M	an..3	
2380	Dato/tid/periode	N	an..35	
2379	Dato/tid/periode format kvalifikator	N	an..3	

**Regler****SG11****Funktion:** Anvendes til angivelse af enkeltregler indenfor en kontrakt**Brug:** Anvendes ikke**Kommentar:****ICD FORSIKRINGSDÆKNING****Funktion:** Til specifikation af en regel i en forsikringskontrakt**Brug:** Anvendes ikke**Kommentarer:****Eksempel:**

No.	Post	Ind.	Repr.	Beskrivelse
C330	FORSIKRINGSDÆKNINGSTYPE	M		
4497	Forsikringsdækningstype, kodet	M	an..3	
1131	Kodeliste kvalifikator	N	an..3	
3055	Kodeliste ansvarlig myndighed, kodet	N	an..3	
C331	FORSIKRINGSDÆKNINGSINFORMATIONER	M		
4495	Forsikringsdækningsidentifikation	N	an..17	
1131	Kodeliste kvalifikator	N	an..3	
3055	Kodeliste ansvarlig myndighed	N	an..3	
4494	Forsikringsdækning	N	an..35	
4494	Forsikringsdækning	N	an..35	

FTX*FRI TEKST****Funktion:** Til specifikation af en regel i ustruktureret format.**Brug:** Anvendes ikke**Kommentarer:****Eksempel:**

No.	Post	Ind.	Repr.	Beskrivelse
4451	TEKSTEMNE, KVALIFIKATOR	M	an..3	
4453	TEKSTFUNKTION, KODET	N	an..3	
C107	TEKST REFERENCE	N		
*4441	Fri tekst, kodet	M	an..17	
1131	Kodeliste kvalifikator	N	an..3	
3055	Kodeliste ansvarlig myndighed, kodet	N	an..3	
C108	FRI TEKST	N		
4440	Fri tekst	M	an..70	
4440	Fri tekst	N	an..70	
4440	Fri tekst	N	an..70	
4440	Fri tekst	N	an..70	
4440	Fri tekst	N	an..70	
3453	SPROG, KODET	N	an..3	

7.5 Aktivitet

Aktivitet		SG12			
					
Funktion:	Til angivelse af en enkelt aktivitet indenfor en regning. En aktivitet beskriver en administrativ hændelse.				
Brug:	Optional, max 999 repetitioner				
Kommentar:	Normalt vil der kun findes 1 aktivitet til hver regning				
<p>*PRC PROCES IDENTIFIKATION</p> <p>Funktion: Til specifikation af typen af administrativ procedure</p> <p>Brug: Krævet</p> <p>Kommentarer: Anvendes af apoteker til angivelse af ekspeditionstype</p> <p>Eksempel: PRC+EXP+EI:EAT:SST'</p>					
Ekspeditions- type ⇒	No.	Post	Ind.	Repr.	Beskrivelse
	C242	PROCESTYPE OG -BE-SKRIVELSE	M		
	7187	Procestype identifikation	M	an..17	Kode for type af aktivitet +"CON" = Lægelig aktivitet +"EXP" = Apoteksekspedition
	1131	Kodeliste kvalifikator	N	an..3	
	3055	Kodeliste ansvarlig myndighed, kodet	N	an..3	
	7186	Procestype	N	an..35	
	7186	Procestype	N	an..35	
	+C829	PROCESIDENTIFIKATION, DETALJER	D		Anvendes ikke af ydere
	+7191	Proces identifikation	R	an..17	Type af aktivitet, f.eks. ekspeditionstype på apoteket
	1131	Kodeliste kvalifikator	R	an..3	"AET" = Apoteks ekspeditionstype +"SST" = Sundhedsstyrelsen
3055	Kodeliste ansvarlig myndighed, kodet	R	an..3		
+7190	Proces	N	an..70		

GIS**GENEREL INDIKATOR****Funktion:** Til specifikation af transaktionstype for den enkelte aktivitet**Brug:** Anvendes ikke**Kommentarer:****Eksempel:**

No.	Post	Ind.	Repr.	Beskrivelse
C529	PROCESINDIKATOR	M		
7365	Procesindikator, kodet	M	an..3	
1131	Kodeliste kvalifikator	N	an..3	
3055	Kodeliste ansvarlig myndighed, kodet	N	an..3	
7187	Procestype identifikation	N	an..17	

IMD**VAREBESKRIVELSE****Funktion:** Til identifikation af aktiviteten.**Brug:** Anvendes ikke**Kommentarer:****Eksempel:**

No.	Post	Ind.	Repr.	Beskrivelse
7077	VAREBESKRIVELSESTYPE, KODET	N	an..3	
7081	VAREKARAKTERISTIKA, KODET	N	an..3	
C273	VAREBESKRIVELSE	N		
7009	Varebeskrivelse, kodet	N	an..7	
1131	Kodeliste kvalifikator	N	an..3	
3055	Kodeliste ansvarlig myndighed, kodet	N	an..3	
7008	Varebeskrivelse	N	an..35	
7008	Varebeskrivelse	N	an..35	
7383	OVERFLADE/LAG INDIKATOR, KODET	N	an..3	

+CIN**KLINISK INFORMATION**

Funktion: Til specifikation af medicinske baggrund for aktiviteten, angivet som diagnose.

Brug: Optional, max. 99 repetitioner.

Kommentarer: Anvendes til afregningen fra ydere til angivelse af diagnose, fysioterapidiagnose og henvendelsesårsag

Eksempel: **CIN+RFA+DA1234:SKS:SST'**

Diagnose
Fysioterapi-
diagnose
Henvendelses-
årsag

=>

No.	Post	Ind.	Repr.	Beskrivelse
+6810	KLINISK INFORMATION, KVALIFIKATOR	M	an..3	Type af klinisk information: +"RFA" = Baggrund for aktivitet
+C836	KLINISK INFORMATION, DETALJER	R		
+6813	Klinisk information, identifikation	R	an..17	Diagnose Fysioterapidiagnose Henvendelsesårsag
1131	Kodeliste kvalifikator	R	an..3	Identifikation af kode liste: "SKS" = ICD10 diagnoser "FTD" = Fysioterapidiagnose "ICP" = ICPC
3055	Kodeliste ansvarlig myndighed, kodet	R	an..3	+"SST" = Sundhedsstyrelsen +"SFU" = Sygesikringen (for fysioterapi- diagnoser)
+6812	Klinisk information	N	an..70	
+C837	SIKKERHED/BEKRÆFTELSE DETALJER	N		
+4803	Sikkerhed/bekræftelse, kodet	N	an..3	
1131	Kodeliste kvalifikator	N	an..3	
3055	Kodeliste ansvarlig myndighed, kodet	N	an..3	
+4802	Sikkerhed/bekræftelse	N	an..35	

+PAS**PATIENT KONTAKT**

Funktion: Til specifikation af patient administrative informationer om ambulans tilhør, hospitals ophold, etc.

Brug: Optional, max 99 repetitioner

Kommentarer: Anvendes til angivelse af henvisningstype for yderafregning

Eksempel: **PAS+PC++3:HET:SFU'**

**Henvisnings-
type**

No.	Post	Ind.	Repr.	Beskrivelse
+9933	FREMMØDE, KVALIFIKATOR	M	an..3	Kode for tilhørs-/opholdstype: +"PC" = Yder konsultation
+C839	PATIENTKATEGORI, DETALJER	N		
+7881	Patientkategori, kodet	N	an..3	
1131	Kodeliste kvalifikator	N	an..3	
3055	Kodeliste ansvarlig myndighed, kodet	N	an..3	
+7880	Patientkategori	N	an..35	
+C840	INDSKRIVNINGSTYPE, DETALJER	R		
+9935	Indskrivningstype, kodet	A	an..3	Type af henvisning
1131	Kodeliste kvalifikator	D	an..3	"HET" = Henvisningstype
3055	Kodeliste ansvarlig myndighed, kodet	D	an..3	+"SFU" = Sygesikringen
+9934	Indskrivningstype	N	an..35	
+C841	UDSKRIVNINGSTYPE DETALJER	N		
+9937	Udskrivningstype, kodet	N	an..3	
1131	Kodeliste kvalifikator	N	an..3	
3055	Kodeliste ansvarlig myndighed, kodet	N	an..3	
+9936	Udskrivningstype	N	an..35	

DTM DATO/TID/PERIODE

Funktion: Til specifikation af dato for behandling, receptens udstedelsesdato, sygdommens start dato og andre datoer knyttet til aktiviteten

Brug: Optional, max. 99 repetitioner.

Kommentarer: Anvendes til angivelse af ekspeditionsdato og receptens udstedelsesdato for apoteker.

Anvendes til angivelse af tidspunkt for anmodning om ydelse, henvisningsdato, start og slut dato for behandlingen, kiropraktor indgangsdato og henvisningens indsendelsesdato (psykiatri) for ydere

Eksempel: DTM+PRD+19961115:102'

No.	Post	Ind.	Repr.	Beskrivelse
C507	DATO/TID/PERIODE	M		
2005	Dato/tid/periode kvalifikator	M	an..3	Type af dato/tid/periode: + "PRD" = <i>Receptens udstedelsesdato</i> + "PHE" = <i>Apotekets ekspeditionsdato</i> + "CHI" = <i>Kiropraktor indgangsdato</i> + "REF" = <i>Henvisningsdato</i> + "RFS" = <i>Henvisningens indsendelsesdato</i> + "RET" = <i>Tidspunkt for anmodning om ydelse</i> " 194" = <i>Start dato</i> " 206" = <i>Slut dato</i>

Ekspeditions- dato Receptens udstedelses- dato Indgangsdato Henvisnings- dato Henvisningen s indsendelses- dato Tidspunkt for anmodning om ydelse Start/slut dato	2380	Dato/tid/periode	R	an..35	Dato
	2379	Dato/tid/periode format kvalifikator	R	an..3	Dato/tid format: "102" = CCYYMMDD "401" = HHMM

RFF REFERENCER

Funktion: Til identifikation af recept og andre referencer knyttet til aktiviteten

Brug: Optional, max. 999 repetitioner.

Kommentarer: Anvendes af apoteker til angivelse af ekspeditionsnummer og receptens løbenummer

Eksempel: **RFF+EXP:12345678'**

No	Post	Ind.	Repr.	Beskrivelse
C506	REFERENCE	M		
1153	Reference, kvalifikator	M	an..3	Type af referencenummer +"EXP" = Ekspeditionsnummer +"PRE" = Receptens løbenummer
⇒ 1154	Referencenummer	R	an..35	Ekspeditionsnummer
⇒				Løbenummer på recepten

1156	Linienummer	N	an..6	
4000	Reference versionsnummer	N	an..35	

***FTX FRI TEKST**

Funktion: Til fritekst beskrivelse knyttet til en aktivitet, samt til lokalt aftalte oplysninger.

Brug: Optional, max 1 repetition

Kommentarer: Anvendes af ydere til lokalt aftalt statistikinformation.

Eksempel: FTX+ACF+++123456'

No.	Post	Ind.	Repr.	Beskrivelse
4451	TEKSTEMNE, KVALIFIKATOR	M	an..3	"ACF" = Yderligere attributter
4453	TEKSTFUNKTION, KODET	N	an..3	
C107	TEKST REFERENCE	N		
*4441	Fri tekst, kodet	M	an..17	
1131	Kodeliste kvalifikator	N	an..3	
3055	Kodeliste ansvarlig myndighed, kodet	N	an..3	
C108	FRI TEKST	R		
4440	Fri tekst	M	an..70	Af hensyn til eksisterende systemer må der max angives 6 karakterer.
4440	Fri tekst	N	an..70	
4440	Fri tekst	N	an..70	
4440	Fri tekst	N	an..70	
4440	Fri tekst	N	an..70	
3453	SPROG, KODET	N	an..3	

Lokalt aftalte
oplysninger

***QTY** **KVANTITET**

Funktion: Til specifikation af antal enheder, antal aktivitetsdetaljer og andre kvantiteter knyttet til aktiviteten

Brug: Optional, max 99 repetitioner

Kommentarer: Bruges af ydere til angivelse af sum af 1. og 2. konsultationer, sum af telefonkonsultationer og antal ydelselementer

Eksempel: **QTY+CON:2'**

Antal ydelses-
elementer =>
Sum af 1.og
2.
Konsultationer =>
Sum af
telefon-
konsultationer

No.	Post	Ind.	Repr.	Beskrivelse
*C186	KVANTITET, DETALJER	M		
6063	Kvantitet, kvalifikator	M	an..3	Kode for kvantitet: +'CON' = <i>Sum af 1. og 2. konsultationer</i> +'TEL' = <i>Sum af telefon-konsultationer</i> +'DET' = <i>Antal ydelselementer</i>
6060	Kvantitet	M	n..15	Antal
+C848	MÅLEENHED DETALJER	N		
*6411	Måleenhed identifikation	N	an..8	
1131	Kodeliste kvalifikator	N	an..3	
3055	Kodeliste ansvarlig myndighed, kodet	N	an..3	
+6410	Måleenhed	N	an..35	

QVR **KVANTITETS VARIATIONER****Funktion:** Til specifikation af variationer af kvantiteter knyttet til aktiviteten**Brug:** Anvendes ikke**Kommentarer:****Eksempel:**

No.	Post	Ind.	Repr.	Beskrivelse
C279	DIFFERENCE I KVANTITET	N		
6064	Kvantitetsafvigelse	M	n..15	
6063	Kvantitet, kvalifikator	N	an..3	
4221	Afvigelse, kodet	N	an..3	
C960	ÅRSAG TIL ÆNDRING	N		
4295	Årsag til ændring, kodet	N	an..3	
1131	Kodeliste kvalifikator	N	an..3	
3055	Kodeliste ansvarlig myndighed, kodet	N	an..3	
4294	Årsag til ændring	N	an..35	

PCD **PROCENT ANGIVELSER****Funktion:** Til specifikation procentangivelser knyttet til den enkelte aktivitet**Brug:** Anvendes ikke**Kommentarer:****Eksempel:**

No.	Post	Ind.	Repr.	Beskrivelse
C501	PROCENTANGIVELSE	M		
5245	Procent, kvalifikator	M	an..3	
5482	Procent	N	n..8	
5249	Procentbasis, kodt	N	an..3	
1131	Kodeliste kvalifikator	N	an..3	
3055	Kodeliste ansvarlig myndighed, kodet	N	an..3	

**Beløb, skatter og afgifter knyttet til aktiviteten****SG13**

Funktion: Til angivelse af total beløb, skatter og afgifter beregnet for aktiviteten, f.eks. regningsbeløb.

Brug: Anvendes ikke

Kommentar:

MOA**BELØBSSTØRRELSE**

Funktion: Til angivelse af beløb knyttet til aktiviteten, f.eks. patientbetaling, totalt beløb

Brug: Anvendes ikke

Kommentarer:

Eksempel:

No.	Post	Ind.	Repr.	Beskrivelse
C516	PRIS	M		
5025	Pristype, kvalifikator	M	an..3	
5004	Pris	N	n..18	
6345	Valuta, kodet	N	an..3	
6343	Valuta kvalifikator	N	an..3	
4405	Status, kodet	N	an..3	

TAX**SKATTER OG AFGIFTER ANGIVELSE**

Funktion: Til angivelse af skatter og afgifter relateret til beløbet

Brug: Anvendes ikke

Kommentarer:

Eksempel:

No.	Post	Ind.	Repr.	Beskrivelse
5283	SKATTER/AFGIFTER FUNKTION KVALIFIKATOR	M	an..3	
C241	SKATTE/AFGIFTSTYPE	N		
5153	Skatte/afgiftstype, kodet	N	an..3	
1131	Kodeliste, kodet	N	an..3	

Segmentgruppe ??

	3055	Kodeliste ansvarlig myndighed, kodet	N	an..3	
	5152	Skatte/afgifts type	N	an..35	
	C533	SKATTE/AFGIFT KONTO DETALJE	N		
	5289	Skatte/afgift konto identifikation	M	an..6	
	1131	Kodeliste, kodet	N	an..3	
	3055	Kodeliste ansvarlig myndighed, kodet	N	an..3	
	5286	SKATTE/AFGIFT GRUNDLAG	N	an..15	
	C243	SKAT/AFGIFT DETALJE	C		
	5279	Skat/afgift rate identifikation	N	an..7	
	1131	Kodeliste kvalifikator	N	an..3	
	3055	Kodeliste ansvarlig myndighed, kodet	N	an..3	
	5278	Skat/afgift rate	N	an..17	
	6273	Skat/afgift rate basis identifikation	N	an..12	
	1131	Kodeliste kvalifikator	N	an..3	
	3055	Kodeliste ansvarlig myndighed, kodet	N	an..3	
	5305	SKATTE/AFGIFTSKATEGORI, KODET	N	an..3	
	3446	PARTS SKATTEIDENTIFIKATIONS-NUMMER	N	an..20	

**Betingelser og regler opfyldt omkring aktiviteten****SG14**

- Funktion:** Til specifikation af betingelser og regler opfyldt omkring aktiviteten
- Brug:** Optional, max 99 repetitioner
- Kommentar:** Bruges af ydere til angivelse af tidspunktkode samt til angivelse af at plastsygesikringsbevis er anvendt til dokumentation af behandlingen

RCS KRAV OG BETINGELSER

- Funktion:** Til specifikation af betingelser og regler opfyldt
- Brug:** Krævet
- Kommentarer:** Bruges af ydere til angivelse af tidspunktkode samt til angivelse af at plastsygesikringsbevis er anvendt som dokumentation for at patienten har modtaget behandlingen
- Eksempel:** **RCS+ACT+1:TID:SFU'**

Tidspunkt-
kode
Plastsyge-
sikringsbevis

No.	Post	Ind.	Repr.	Beskrivelse
7293	SEKTOR/EMNE IDENTIFIKATION, KVALIFIKATOR	M	an..3	+"ACT" = Betingelser knyttet til aktiviteten
C550	KRAV/BETINGELSER, IDENTIFIKATION	M		
7295	Krav/betingelser, identifikation	M	an..17	Tidspunktkode Plastsygesikringsbevis anvendt
1131	Kodeliste kvalifikator	R	an..3	"TID" = Tidspunktkode "PSB" = Plastsygesikringsbevis anvendt.
3055	Kodeliste ansvarlig myndighed, kodet	R	an..3	+ "SFU" = Sygesikringens Forhandlingsudvalg
1229	Handling/besked ønsket, kodet	N	an..3	Bruges ikke

FTX*FRI TEKST**

Funktion: Til specifikation af ustruktureret beskrivelse af betingelser og krav opfyldt for den enkelte aktivitet

Brug: Anvendes ikke

Kommentarer:

Eksempel:

No.	Post	Ind.	Repr.	Beskrivelse
4451	TEKSTEMNE, KVALIFIKATOR	M	an..3	
4453	TEKSTFUNKTION, KODET	N	an..3	
C107	TEKST REFERENCE	N		
*4441	Fri tekst, kodet	M	an..17	
1131	Kodeliste kvalifikator	D	an..3	
3055	Kodeliste ansvarlig myndighed, kodet	D	an..3	
C108	FRI TEKST	R		
4440	Fri tekst	M	an..70	
4440	Fri tekst	O	an..70	
4440	Fri tekst	O	an..70	
4440	Fri tekst	O	an..70	
4440	Fri tekst	O	an..70	
3453	SPROG, KODET	N	an..3	



Involverede sundhedsfaglige parter i den enkelte aktivitet



Funktion: Identifikation og oplysninger om de involverede sundhedsfaglige parter, inklusive finansielle institutioner og relaterede forsikringsselskaber gældende for den enkelte aktivitet

Brug: Optional, max 99 repetitioner

Kommentar: Anvendes til angivelse af receptudsteder (herunder lægens cpr-nummer), henvisende yder, kommune eller amt ved socialmedicinske ydelser og udleveringssted for medicin.

NAD NAVN OG ADRESSE

Funktion: Til at angive identifikation, navn og adresse detaljer på en sundhedsfaglig part relateret til aktiviteten

Brug: Krævet.

Kommentarer: Anvendes af apoteker til angivelse receptudsteder og udleveringssted.

Anvendes af ydere til angivelse af henvisende yder og kommune eller amt ved socialmedicinske ydelser

Eksempel: NAD+REF+012345:YDR:SFU'

No.	Post	Ind.	Repr.	Beskrivelse
3035	PARTNER, KVALIFIKATOR	M	an..3	Partners rolle: +”REF” = <i>Henvisende yder</i> +”PRE” = <i>Receptudsteder</i> ”RF” = <i>Modtaget fra</i> (udleveringssted) +”AFR” = <i>Afregning for social- medicinske ydelser</i>
C082	PARTNERIDENTIFIKATION, DETALJER	A		.
3039	Partneridentifikation, kodet	M	an..17	Identifikation af part

Henviser

Recept-
udsteder

Udlev.sted

Amt/kommune

	1131	Kodeliste kvalifikator	D	an..3	“AMT” = Amtskommune “KOM” = Kommune “YNR” = Ydernummer “UDL” = Udleveringssted “VAT” = Veterinærdirektoratets autorisationsnummer
	3055	Kodeliste ansvarlig myndighed, kodet	D	an..3	+“IM” = Indenrigsministeriet +“SST” = Sundhedsstyrelsen +“SFU” = Sygesikringen (for ydere) +“LM” = Landbrugsministeriet (for dyrlæger)
	C058	NAVN & ADRESSE	N		
	3124	Navn og adresse linie	M	an..35	
	3124	Navn og adresse linie	N	an..35	
	3124	Navn og adresse linie	N	an..35	
	3124	Navn og adresse linie	N	an..35	
	3124	Navn og adresse linie	N	an..35	
	C080	PARTNERNAVN	N		
	3036	Partnernavn	M	an..35	
	3036	Partnernavn	N	an..35	
	3036	Partnernavn	N	an..35	
	3036	Partnernavn	N	an..35	
	3036	Partnernavn	N	an..35	
	3045	Partnernavn format, kodet	N	an..3	
	C059	GADE	N		
	3042	Gade og nummer / P.O. Box	M	an..35	
	3042	Gade og nummer / P.O. Box	N	an..35	
	3042	Gade og nummer / P.O. Box	N	an..35	
	3164	BYNAVN	N	an..35	
	3229	LAND SPECIFICERENDE IDENTIFIKATION	N	an..9	
	3251	POSTKODE IDENTIFIKATION	N	an..9	
	3207	LAND, KODET	N	an..3	

SEQ**SEKVENSDETALJER**

Funktion: Til specifikation af et sekvensnummer af partneren, så partneren kan refereres til internt i meddelelsen

Brug: Anvendes ikke

Kommentarer:

Eksempel:

No.	Post	Ind.	Repr.	Beskrivelse
1245	STATUSINDIKATOR, KODET	N	an..3	
C286	SEKVENSIINFORMATION	N		
1050	Sekvensnummer	N	an..6	
1159	Sekvensnummer kilde, kodet	N	an..3	
1131	Kodeliste kvalifikator	N	an..3	
3055	Kodeliste ansvarlig myndighed, kodet	N	an..3	

+LAN**SPROG**

Funktion: Til specifikation af sproget brugt af partnerne.

Brug: Anvendes ikke

Kommentarer:

Eksempel:

No.	Post	Ind.	Repr.	Beskrivelse
+3781	SPROG KVALIFIKATOR	M	an..3	
+C508	SPROG DETALJER	M		
3453	Sprog, kodet	N	an..3	
+3752	Sprog	N	an..35	

+ADR**ADRESSE****Funktion:** Til specifikation af en adresse for involveret part**Brug:** Anvendes ikke**Kommentarer:****Eksempel:**

No.	Post	Ind.	Repr.	Beskrivelse
+C817	ADRESSEBRUG	N		
+3787	Adresse funktion, kodet	N	an..3	
+3785	Adresstype, kodet	N	an..3	
+3789	Adressestatus, kodet	N	an..3	
+C090	ADRESSEDETALJER	N		
+3843	Adresseformat, kodet	M	an..3	
+3794	Adressekomponent	M	an..35	
+3794	Adressekomponent	N	an..35	
+3794	Adressekomponent	N	an..35	
+3794	Adressekomponent	N	an..35	
+3794	Adressekomponent	N	an..35	
3164	BYNAVN	N	an..35	
3251	POSTKODE IDENTIFIKATION	N	an..9	
3207	LAND, KODET	N	an..3	
+C819	LAND SPECIFICERENDE DETALJER	N		
3229	Land specificerende identifikation	N	an..9	
1131	Kodeliste kvalifikator	N	an..3	
3055	Kodeliste ansvarlig myndighed, kodet	N	an..3	
3228	Land specificerende	N	an..35	
C517	LOKATION IDENTIFIKATION	N		
3225	Sted/lokation identifikation	N	an..25	
1131	Kodeliste kvalifikator	N	an..3	
3055	Kodeliste ansvarlig myndighed, kodet	N	an..3	
3224	Sted/lokation	N	an..17	

CTA **KONTAKTINFORMATION****Funktion:** For identificere kontaktafdeling eller -person for involveret part**Brug:** Anvendes ikke**Kommentarer:****Eksempel:**

No.	Post	Ind.	Repr.	Beskrivelse
3139	KONTAKTFUNKTION, KODET	N	an..3	
0056	AFDELING ELLER ANSAT	N		
3413	Identifikation af afdeling eller ansat	N	an..17	
3412	Afdeling eller ansat	N	an..35	

COM **KOMMUNIKATIONSKONTAKT****Funktion:** For identificere et kommunikationsnummer for sundhedsfaglig partner.**Brug:** Anvendes ikke**Kommentarer:****Eksempel:**

No.	Post	Ind.	Repr.	Beskrivelse
0076	KOMMUNIKATIONSKONTAKTER	M		
3148	Kommunikationsnummer	M	an..25	
3155	Kommunikationskanal, kvalifikator	M	an..3	

FTX** **FRI TEKST*Funktion:** Til specifikation af ustruktureret kommunikationsnummer eller -adresse på den involverede part**Brug:** Anvendes ikke**Kommentarer:****Eksempel:**

No.	Post	Ind.	Repr.	Beskrivelse
4451	TEKSTEMNE, KVALIFIKATOR	M	an..3	
4453	TEKSTFUNKTION, KODET	N	an..3	
C107	TEKST REFERENCE	N		
*4441	Fri tekst, kodet	M	an..17	
1131	Kodeliste kvalifikator	N	an..3	

3055	Kodeliste ansvarlig myndighed, kodet	N	an..3	
C108	TEKSTLINIER	N		
4440	Fri tekst	M	an..70	
4440	Fri tekst	N	an..70	
4440	Fri tekst	N	an..70	
4440	Fri tekst	N	an..70	
4440	Fri tekst	N	an..70	
3453	SPROG, KODET	N	an..3	

FII FINANCIEL INSTITUTIONS INFORMATION**Funktion:** Til specifikation af kontonummer og tilhørende finansielle institution**Brug:** Anvendes ikke**Kommentarer:****Eksempel:**

No.	Post	Ind.	Repr.	Beskrivelse
3035	VIRKSOMHEDS KVALIFIKATOR	M	an..3	
C078	KONTO IDENTIFIKATION	N		
3194	Kontonummer	N	an..17	
3192	Navn på kontoindehaver	N	an..35	
3192	Navn på kontoindehaver	N	an..35	
6345	Valuta, kodet	N	an..3	
C088	IDENTIFIKATION AF FINANSIELT INSTITUT	N		
3433	Institut, kodet	N	an..11	
1131	Kodeliste kvalifikator	N	an..3	
3055	Kodeliste, ansvarlig agent	N	an..3	
3434	Afdelingsnummer	N	an..17	
1131	Kodeliste kvalifikator	N	an..3	
3055	Kodeliste, ansvarlig agent	N	an..3	
3432	Navn på institut	N	an..70	
3436	Afdelingslokation	N	an..70	
3207	Land, kodet	N	an..3	

+SPR SERVICEYDER**Funktion:** Til specifikation af medicinsk speciale på sundhedsfaglig part.**Brug:** Anvendes ikke**Kommentarer:****Eksempel:**

No.	Post	Ind.	Repr.	Beskrivelse
+3830	SERVICEYDER, KVALIFIKATOR	M	an..3	
+C844	SERVICEYDER TYPE, DETALJER	N		
+3829	Serviceydertype, identifikation	N	an..8	
1131	Kodeliste kvalifikator	N	an..3	
3055	Kodeliste ansvarlig myndighed, kodet	N	an..3	
+3828	Serviceydertype	N	an..35	
+C845	SPECIALE, DETALJER	N		
+3811	Speciale, identifikation	N	an..8	
1131	Kodeliste kvalifikator	N	an..3	
3055	Kodeliste ansvarlig myndighed, kodet	N	an..3	
+3810	Speciale	N	an..35	
+C846	SERVICEYDERS POSITION, DETALJER	N		
+3813	Serviceydere position, kodet	N	an..3	
1131	Kodeliste kvalifikator	N	an..3	
3055	Kodeliste ansvarlig myndighed, kodet	N	an..3	
+3812	Serviceydere position	N	an..35	
+C846	SERVICEYDERS POSITION, DETALJER	N		
+3813	Serviceydere position, kodet	N	an..3	
1131	Kodeliste kvalifikator	N	an..3	
3055	Kodeliste ansvarlig myndighed, kodet	N	an..3	
+3812	Serviceydere position	N	an..35	
+C846	SERVICEYDERS POSITION, DETALJER	N		
+3813	Serviceydere position, kodet	N	an..3	
1131	Kodeliste kvalifikator	N	an..3	
3055	Kodeliste ansvarlig myndighed, kodet	N	an..3	
+3812	Serviceydere position	N	an..35	



+QUA KVALIFIKATION**Funktion:** Til specifikation af den professionelle medicinske kvalifikation(er).**Brug:** Anvendes ikke**Kommentarer:****Eksempel:**

No.	Post	Ind.	Repr.	Beskrivelse
+9939	UDDANNELSE, KVALIFIKATOR	M	an..3	
+C843	UDDANNELSE, DETALJER	N		
+9941	Uddannelse, identifikation	N	an..17	
1131	Kodeliste kvalifikator	N	an..3	
3055	Kodeliste ansvarlig myndighed, kodet	N	an..3	
+9940	Uddannelse	N	an..70	

RFF REFERENCER**Funktion:** Til specifikation af alternativt ID for en involveret part**Brug:** Optional, max 99 repetitioner**Kommentarer:** Bruges til angivelse af receptudstederens cpr-nummer for apoteker**Eksempel:**

No	Post	Ind.	Repr.	Beskrivelse
C506	REFERENCE	M		
1153	Reference, kvalifikator	M	an..3	+”PID” = Cpr-nummer
1154	Referencenummer	R	an..35	Lægens cpr-nummer
1156	Linienummer	N	an..6	
4000	Reference versionsnummer	N	an..35	

DTM **DATO/TID/PERIODE**

Funktion: Til specifikation af autorisationsdatoer, validitetsdatoer relateret til den enkelte part

Brug: Anvendes ikke

Kommentarer:

Eksempel:

No.	Post	Ind.	Repr.	Beskrivelse
C507	DATO/TID/PERIODE	M		
2005	Dato/tid/periode kvalifikator	M	an..3	
2380	Dato/tid/periode	N	an..35	
2379	Dato/tid/periode format kvalifikator	N	an..3	

RCS **KRAV OG BETINGELSER**

Funktion: Til specifikation af administrative betingelser, finansielle krav og medicinske krav relateret til den enkelte part

Brug: Anvendes ikke

Kommentarer:

Eksempel:

No.	Post	Ind.	Repr.	Beskrivelse
7293	SEKTOR/OMRÅDE IDENTIFIKATION KVALIFIKATOR	M	an..3	
C550	KRAV/BETINGELSER IDENTIFIKATION	M		
7295	Krav/betingelser identifikation	M	an..17	
1131	Kodeliste kvalifikator	N	an..3	
3055	Kodeliste ansvarlig myndighed, kodet	N	an..3	
1229	Handling/kvitteringsønske, kodet	N	an..3	

**Resultat af autorisationsprocedurer****SG16**

Funktion: Til beskrivelse af anvendte autorisationsprocedurer i forbindelse med den enkelte aktivitet

Brug: Optional, max 99 repetitioner

Kommentar: Anvendes af apoteker til angivelse af operatørkoden

AUT AUTORISATIONSRESULTAT

Funktion: Til specifikation af resultater af autorisationsprocedurer relateret til den enkelte aktivitet.

Brug: Krævet

Kommentarer: Anvendes af apoteker til angivelse af operatørkoden for personen involveret i ekspeditionen

Eksempel: **AUT+12'**

No.	Post	Ind.	Repr.	Beskrivelse
9280	VALIDERINGSRESULTAT	M	an..35	Operatørkode
9282	VALIDERINGSNØGLE, IDENTIFIKATION	N	an..35	

Operatørkode

SEQ SEKVENSDETALJER

Funktion: Til specifikation af et sekvensnummer til reference af de enkelte autorisationsprocedurer

Brug: Anvendes ikke

Kommentarer:

Eksempel:

No.	Post	Ind.	Repr.	Beskrivelse
1245	STATUSINDIKATOR, KODET	N	an..3	
C286	SEKVENSDETALJER	N		
1050	Sekvensnummer	N	an..6	
1159	Sekvensnummer kilde, kodet	N	an..3	
1131	Kodeliste kvalifikator	N	an..3	
3055	Kodeliste ansvarlig myndighed, kodet	N	an..3	

DTM **DATO/TID/PERIODE**

Funktion: Til specifikation af dato/tid for udførelsen af autorisationsproceduren

Brug: Anvendes ikke

Kommentarer:

Eksempel:

No.	Post	Ind.	Repr.	Beskrivelse
C507	DATO/TID/PERIODE	M		
2005	Dato/tid/periode kvalifikator	M	an..3	
2380	Dato/tid/periode	N	an..35	
2379	Dato/tid/periode format kvalifikator	N	an..3	

7.6 Aktivitet detail linie

Aktivitetsdetaljer				SG17	
					
Funktion:	Detaljeret angivelse af den enkelte aktivitet				
Brug:	Optional, max 99 repetitioner				
Kommentar:	Anvendes af ydere til oplysninger om de enkelte ydelselementer og oplysninger knyttet hertil				
	Anvendes af apoteker til oplysninger om de enkelte ordinationer indenfor en ekspedition				
	+CLI	KLINISK INTERVENTION			
	Funktion:	Til specifikation af en klinisk intervention.			
	Brug:	Krævet			
	Kommentarer:	Anvendes af ydere til angivelse af det enkelte ydelselement. Apoteker angiver lægemidlet i IMD			
	Eksempel:	CLI+CO+12345:TKS:SFU'			
Ydelses- element	No.	Post	Ind.	Repr.	Beskrivelse
	+9919	KLINISK INTERVENTION, KVALIFIKATOR	M	an..3	Kode for type af klinisk intervention: +"ME" = Medicinering (ekspedition) +"CO" = Ydelseelement
	+C827	KLINISK INTERVENTION, DETALJER	D		
	+9923	Klinisk intervention identifikation	R	an..17	Ydelseelement
	1131	Kodeliste kvalifikator	D	an..3	"TKS" = Taksten
	3055	Kodeliste ansvarlig myndighed, kodet	D	an..3	+"SFU" = Sygesikringen
+9922	Klinisk intervention	N	an..70		

Korrektions-
kode

GIS

GENEREL INDIKATOR

Funktion: Til specifikation af regningstype.

Brug: Optional, max 1 repetition

Kommentarer: Anvendes af ydere til angivelse af korrektionskoden, hvis der er tale om en tilbageføring. Hvis dette segment er udeladt er der implicit tale om en normal regning.

Anvendes af apoteker til angivelse af korrektionskoden. Alle korrektioner angives.

Eksempel: GIS+N'

No.	Post	Ind.	Repr.	Beskrivelse
C529	PROCESINDIKATOR	M		
7365	Procesindikator, kodet	M	an..3	"N" = Ny "C" = Tilbageføring "U" = Tilbageføring, uden reference til ekspeditionsnummer
1131	Kodeliste kvalifikator	N	an..3	
3055	Kodeliste ansvarlig myndighed, kodet	N	an..3	
7187	Proces type identifikation	N	an..17	

IMD

VAREBESKRIVELSE

Funktion: Til identifikation af et lægemiddel.

Brug: Optional, max 99 repetitioner

Kommentarer: Anvendes af apoteker til angivelse af varenummeret på et lægemiddel og angivelse af medicingruppe til danmark.

Eksempel: IMD+++1234:VAR:SST'

No.	Post	Ind.	Repr.	Beskrivelse
7077	VAREBESKRIVELSE	N	an..3	
7081	VAREKARAKTERISTIKA, KODET	N	an..3	
C273	VAREBESKRIVELSE	R		
7009	Varebeskrivelse, kodet	R	an..7	Identifikation af et lægemiddel

Varenummer
Medicingruppe

1131	Kodeliste kvalifikator	D	an..3	“VAR” = Nordisk varenummer “UVA” = Lokalt varenummer “ATC” = ATC kode “MEG” = Medicingruppe
3055	Kodeliste ansvarlig myndighed, kodet	D	an..3	+“SST” = Sundhedsstyrelsen +“SDK” = Sygesikringen danmark
7008	Varebeskrivelse	N	an..35	
7008	Varebeskrivelse	N	an..35	
7383	OVERFLADE/LAG INDIKATOR, KODET	N	an..3	

+CIN KLINISK INFORMATION

Funktion: Til specifikation af begrundelser for aktivitetsdetalje, angivet som en diagnose

Brug: Anvendes ikke

Kommentarer:

Eksempel:

No.	Post	Ind.	Repr.	Beskrivelse
+6810	KLINISK INFORMATION, KVALIFIKATOR	M	an..3	
+C836	KLINISK INFORMATION, DETALJER	N		
+6813	Klinisk information, identifikation	N	an..17	
1131	Kodeliste kvalifikator	N	an..3	
3055	Kodeliste ansvarlig myndighed, kodet	N	an..3	
+6812	Klinisk information	N	an..70	
+C837	SIKKERHED/BEKRÆFTELSE DETALJER	N		
+4803	Sikkerhed/bekræftelse, kodet	N	an..3	
1131	Kodeliste kvalifikator	N	an..3	
3055	Kodeliste ansvarlig myndighed, kodet	N	an..3	
+4802	Sikkerhed/bekræftelse	N	an..35	

Behandlings-
dato**DTM** **DATO/TID/PERIODE**

Funktion: Til specifikation af dato for aktivitetsdetaljen, eller for sygdommens start dato

Brug: Optional, max. 9 repetitioner.

Kommentarer: Anvendes af ydere til angivelse af behandlingsdatoen

Eksempel: **DTM+TRD:19961115:102'**

No.	Post	Ind.	Repr.	Beskrivelse
C507	DATO/TID/PERIODE	M		
2005	Dato/tid/periode kvalifikator	M	an..3	Type af dato/tid/periode: +"TRD" = Behandlingsdato
2380	Dato/tid/periode	R	an..35	Dato for behandlingen
2379	Dato/tid/periode format kvalifikator	R	an..3	Dato/tid format: "102" = CCYYMMDD

RFF **REFERENCER**

Funktion: Til identifikation af en recept eller andre referencer knyttet til aktivitetsdetaljen

Brug: Optional, max. 999 repetitioner.

Kommentarer: Anvendes af apoteker til angivelse af ordinationsnummeret og medicinbevillingens løbenummer

Eksempel: **RFF+ORN:1'**

No	Post	Ind.	Repr.	Beskrivelse
C506	REFERENCE	M		
1153	Reference, kvalifikator	M	an..3	Nummertype +"ORN" = Ordinationsnummer +"MEB" = Medicinbevillingens løbenummer
1154	Referencenummer	R	an..35	Ordinationsnummer Medicinbevillingens løbenummer
1156	Linienummer	N	an..6	
4000	Reference versionsnummer	N	an..35	

Ordinations-
nummer
Medicinbevil-
lingens løbe-
nummer

Lokalt aftalte
oplysninger***FTX****FRI TEKST****Funktion:**

Til fritekst beskrivelse knyttet til en aktivitetsdetalje, samt til lokalt aftalte oplysninger.

Brug:

Optional, max 99 repetitioner

Kommentarer:

Anvendes af apoteker til lokalt aftalte oplysninger.

Af hensyn til eksisterende systemer må højst 6 karakterer angives

Eksempel:**FTX+ACF+++123456'**

No.	Post	Ind.	Repr.	Beskrivelse
4451	TEKSTEMNE, KVALIFIKATOR	M	an..3	"ACF" = Yderligere attributter
4453	TEKSTFUNKTION, KODET	N	an..3	
C107	TEKST REFERENCE	N		
*4441	Fri tekst, kodet	M	an..17	
1131	Kodeliste kvalifikator	N	an..3	
3055	Kodeliste ansvarlig myndighed, kodet	N	an..3	
C108	FRI TEKST	R		
4440	Fri tekst	M	an..70	Højst 6 karakterer
4440	Fri tekst	N	an..70	
4440	Fri tekst	N	an..70	
4440	Fri tekst	N	an..70	
4440	Fri tekst	N	an..70	
3453	SPROG, KODET	N	an..3	

***QTY Kvantitet**

Funktion: Til specifikation af antal detailelementer og andre kvantiteter knyttet til aktivitetsdetaljen

Brug: Optional, max 99 repetitioner

Kommentarer: Anvendes af ydere til angivelse af antal ydelser
Anvendes af apoteker til angivelse af antal udleveringer, reiterationsnummer og evt Defineret DøgnDose

Eksempel: QTY+SVO+2+111'

Antal ydelser
Antal udleveringer
Reiterationsnummer
Defineret DøgnDose

=>

No.	Post	Ind.	Repr.	Beskrivelse
*C186	KVANTITET, DETALJER	M		
6063	Kvantitet, kvalifikator	M	an..3	Kode for kvantitet: +"YDE" = <i>Antal ydelser</i> +"ULA" = <i>Antal udleveringer</i> +"RIT" = <i>Reiterationsnummer</i> +"DDD" = <i>Defineret DøgnDose</i>
6060	Kvantitet	M	n..15	Antal udleveringer Reiterationsnummer Defineret DøgnDose Antal ydelser
+C848	MÅLEENHED DETALJER	N		
*6411	Måleenhed identifikation	N	an..8	
1131	Kodeliste kvalifikator	N	an..3	
3055	Kodeliste ansvarlig myndighed, kodet	N	an..3	
+6410	Måleenhed	N	an..35	

QVR Kvantitets Variationer**Funktion:** Til specifikation af variationer af kvantiteter knyttet til aktiviteten**Brug:** Anvendes ikke**Kommentarer:****Eksempel:**

No.	Post	Ind.	Repr.	Beskrivelse
C279	DIFFERENCE I KVANTITET	N		
6064	Kvantitetsafvigelse	M	n..15	
6063	Kvantitet, kvalifikator	N	an..3	
4221	Afvigelse, kodet	N	an..3	
C960	ÅRSAG TIL ÆNDRING	N		
4295	Årsag til ændring, kodet	N	an..3	
1131	Kodeliste kvalifikator	N	an..3	
3055	Kodeliste ansvarlig myndighed, kodet	N	an..3	
4294	Årsag til ændring	N	an..35	

PCD Procent Angivelser**Funktion:** Til specifikation procentangivelser knyttet til den enkelte aktivitetsdetalje**Brug:** Optional, max 99 repetitioner**Kommentarer:** Anvendes af apoteker til angivelse af den kommunale tilskudsprocent**Eksempel:**

No.	Post	Ind.	Repr.	Beskrivelse
C501	PROCENT ANGIVELSE	M		
5245	Procent kvalifikator	M	an..3	+ "PIC" = Kommunal tilskudsprocent
5482	Procent	R	n..8	Tilskudsprocent
5249	Procent basis, kodet	N	an..3	
1131	Kodeliste kvalifikator	N	an..3	
3055	Kodeliste ansvarlig myndighed, kodet	N	an..3	

Kommunal
tilskudsprocent

PAC**PAKNING****Funktion:** Til specifikation af pakning og antal pakninger af medicin**Brug:** Optional, max 99 repetitioner**Kommentarer:** Anvendes af apoteker til angivelse af antal pakninger af det ekspederede varenummer**Eksempel:** **PAC+1'**

Antal pakninger af varen

=>

No.	Post	Ind.	Repr.	Beskrivelse
7224	ANTAL PAKNINGER	R	n..8	Antal pakninger af det ekspederede varenummer
C531	EMBALLERINGSINFORMATIONER	N		
7075	Emballeringsniveau, kodet	N	an..3	
7233	Emballeringsinformation, kodet	N	an..3	
7073	Emballeringsbetaling, kodet	N	an..3	
C202	EMBALLERINGSFORM	N		
7065	Emballeringsform, kodet	N	an..7	
1131	Kodeliste kvalifikator	N	an..3	
3055	Kodeliste ansvarlig myndighed, kodet	N	an..3	
7064	Emballeringsform	N	an..35	
C402	IDENTIFIKATION AF EMBALLERINGSFORM	N		
7077	Varebeskrivelsestype, kodet	M	an..3	
7064	Emballeringsform	M	an..35	
7143	Varenummertype, kodet	N	an..3	
7064	Emballeringsform	N	an..35	
7143	Varenummertype, kodet	N	an..3	
C532	RETUREMBALLAGE, INFORMATIONER	N		
8395	Returemballage, fragtbetaling	N	an..3	
8393	Indhold retuemballage	N	an..3	



Beløb, skatter og afgifter knyttet til aktivitetsdetaljen

SG18



- Funktion:** Til angivelse af total beløb, skatter og afgifter beregnet for aktivitetsdetaljen, f.eks. regningsbeløb.
- Brug:** Optional, max 99 repetitioner
- Kommentar:** Anvendes af apoteker til angivelse af totalbeløbet for den udleverede vare, sygesikringens tilskud, kommunale tilskud, patientens betaling og evt andre tilskud.
- Kan endvidere anvendes til angivelse af varens referencebeløb.

MOA

BELØBSSTØRRELSE

- Funktion:** Til angivelse af beløb knyttet til aktivitetsdetaljen, f.eks. patientbetaling, totalt beløb
- Brug:** Krævet
- Kommentarer:** Anvendes af apoteker til angivelse af totalbeløbet for den udleverede vare, sygesikringens tilskud, kommunale tilskud, evt andre tilskud og patientens betaling
- Eksempel:** **MOA+SST: 123.50'**

No.	Post	Ind.	Repr.	Beskrivelse
C516	PRIS	M		
5025	Pristype, kvalifikator	M	an..3	Kode for total beløbstype "66" = Vareliniebeløb (Bruttobeløb) + "PTB" = Patientbetaling + "SST" = Sygesikringens tilskud + "KOT" = Kommunalt tilskud + "ANT" = Andre tilskud + "REF" = Referencebeløb

Totalbeløb Patientbetaling Sygesikringens tilskud Kommunalt tilskud Andre tilskud Reference beløb	⇒	5004	Pris	R	n..18	Beløb Angives i DKK, med øre som decimaler
		6345	Valuta, kodet	N	an..3	
		6343	Valuta kvalifikator	N	an..3	
		4405	Status, kodet	N	an..3	

TAX

SKATTER OG AFGIFTER ANGIVELSE

Funktion: Til angivelse af skatter og afgifter relateret til beløbet

Brug: Anvendes ikke

Kommentarer:

Eksempel:

No.	Post	Ind.	Repr.	Beskrivelse
5283	SKATTER/AFGIFTER FUNKTION KVALIFIKATOR	M	an..3	
C241	SKATTE/AFGIFTSTYPE	N		
5153	Skatte/afgiftstype, kodet	N	an..3	
1131	Kodeliste, kodet	N	an..3	
3055	Kodeliste ansvarlig myndighed, kodet	N	an..3	
5152	Skatte/afgifts type	N	an..35	
C533	SKATTE/AFGIFT KONTO DETALJE	N		
5289	Skatte/afgift konto identifikation	M	an..6	
1131	Kodeliste, kodet	N	an..3	
3055	Kodeliste ansvarlig myndighed, kodet	N	an..3	
5286	SKATTE/AFGIFT GRUNDLAG	N	an..15	
C243	SKAT/AFGIFT DETALJE	C		
5279	Skat/afgift rate identifikation	N	an..7	
1131	Kodeliste kvalifikator	N	an..3	

	3055	Kodeliste ansvarlig myndighed, kodet	N	an..3	
	5278	Skat/afgift rate	N	an..17	
	6273	Skat/afgift rate basis identifikation	N	an..12	
	1131	Kodeliste kvalifikator	N	an..3	
	3055	Kodeliste ansvarlig myndighed, kodet	N	an..3	
	5305	SKATTE/AFGIFTSKATEGORI, KODET	N	an..3	
	3446	PARTS SKATTEIDENTIFIKATIONS-NUMMER	N	an..20	

Betingelser og regler opfyldt for aktivitetsdetaljen

SG19

- Funktion:** Til specifikation af betingelser og regler opfyldt for aktivitetsdetaljen
- Brug:** Optional, max 99 repetitioner
- Kommentar:** Anvendes af ydere til angivelse af tidspunktkode for det enkelte ydelseselement
- Anvendes af apoteker til angivelse af ordinationstype, generisk substitution, lovparagraf for kommunal refusion, amtskommunal og kommunale regelnumre, andre refusionsordninger
- Kan desuden anvendes til angivelse af G-ordning, Udleveringsbestemmelse og sygesikringstilskudskode for den enkelte vare.

RCS KRAV OG BETINGELSER

- Funktion:** Til specifikation af betingelser og regler opfyldt for den enkelte aktivitetsdetalje
- Brug:** Krævet
- Kommentarer:** Anvendes af ydere til angivelse af tidspunktkode for det enkelte ydelseselement
- Anvendes af apoteker til angivelse af ordinationstype, generisk substitution, lovparagraf for kommunal refusion, amtskommunal og kommunale regelnumre, andre refusionsordninger
- Kan desuden anvendes til angivelse af G-ordning, Udleveringsbestemmelse og sygesikringstilskudskode for den enkelte vare.

Eksempel: RCS+HC+00:AKR:SFU'

No.	Post	Ind.	Repr.	Beskrivelse
7293	SEKTOR/EMNE IDENTIFIKATION, KVALIFIKATOR	M	an..3	Type of tekst: +"HC" = Sundhedsvæsenet
C550	KRAV/BETINGELSER IDENTIFIKATION	M		

Regelnummer Tidspunkt-kode Ordinations-type Generisk substitution Udleveringsbestemmelse	7295	Krav/betingelser, identifikation	M	an..17	Amtskommunal regelnummer Tidspunktkode Ordinationstype Kommunalt regelnummer/lovparagraf Generisk substitution Udleveringsbestemmelse Tilskudskode Fastkrone tilskud
	1131	Kodeliste kvalifikator	D	an..3	"AKR" = Amtskommunal regelnummer "TPK" = Tidspunktkode "ORT" = Ordinationstype "KOR" = Kommunalt regelnummer "GES" = Generisk substitution "ULB" = Udleveringsbestemmelse "TSK" = Tilskudskode "FKT" = Fastkronetilskud
	3055	Kodeliste ansvarlig myndighed, kodet	D	an..3	+ "SFU" = Sygesikringen (for amtskommunale regler, tidspunktkode og ordinationstype) + "KL" = Kommunernes Landsforening (for kommunale regler og lovparagraffer) + "SST" = Sundhedsstyrelsen (for generisk substitution, udleveringsbestemmelse, tilskudskode, fastkrone tilskud)
	1229	Handling/besked ønsket, kodet	N	an..3	Bruges ikke

FTX*FRI TEKST**

Funktion: Til udstruktureret angivelse af betingelser og krav opfyldt for den enkelte aktivitetsdetajle

Brug: Anvendes ikke

Kommentarer:

Eksempel:

No.	Post	Ind.	Repr.	Beskrivelse
4451	TEKSTEMNE, KVALIFIKATOR	M	an..3	
4453	TEKSTFUNKTION, KODET	N	an..3	
C107	TEKST REFERENCE	N		
*4441	Fri tekst, kodet	M	an..17	
1131	Kodeliste kvalifikator	N	an..3	
3055	Kodeliste ansvarlig myndighed, kodet	N	an..3	
C108	FRI TEKST	N		
4440	Fri tekst	M	an..70	
4440	Fri tekst	N	an..70	
4440	Fri tekst	N	an..70	
4440	Fri tekst	N	an..70	
4440	Fri tekst	N	an..70	
3453	SPROG, KODET	N	an..3	



Udstyr anvendt til den enkelte aktivitetsdetalje

SG20



Funktion: Til specifikation af anvendt udstyr (hjælpemidler, etc) i forbindelse med den enkelte aktivitetsdetalje

Brug: Anvendes ikke

Kommentar:

EQD

TEKNISK UDSTYR DETALJER

Funktion: Til identifikation af udstyr anvendt

Brug: Krævet

Kommentarer:

Eksempel:

No.	Post	Ind.	Repr.	Beskrivelse
8053	TEKNISK UDSTYR, KVALIFIKATOR	M	an..3	
C237	TEKNISK UDSTYR, IDENTIFIKATION	N		
8260	Teknisk udstyr, identifikations-nummer	N	an..17	
1131	Kodeliste kvalifikator	N	an..3	
3055	Kodeliste ansvarlig myndighed, kodet	N	an..3	
C224	TEKNISK UDSTYR, STØRRELSE OG TYPE	N	an..4	
8155	Teknisk udstyr, størrelse og type identifikation	N	an..4	
1131	Kodeliste kvalifikator	N	an..3	
3055	Kodeliste ansvarlig myndighed, kodet	N	an..3	
8154	Teknisk udstyr, størrelse og type	N	an..35	
8077	TEKNISK UDSTYR LEVERANDØR, KODET	N	an..3	
8249	TEKNISK UDSTYR STATUS, KODET	N	an..3	
8169	FULD/TOM INDIKATOR, KODET	N	an..3	

RFF

REFERENCER

Funktion: Til angivelse af specifikke referencer relateret til udstyret, f.eks. serienummer

Brug: Anvendes ikke.

Kommentarer:

Eksempel:

No	Post	Ind.	Repr.	Beskrivelse
C506	REFERENCE	M		
1153	Reference, kvalifikator	M	an..3	
1154	Referencenummer	N	an..35	
1156	Linienummer	N	an..6	
4000	Reference versionsnummer	N	an..35	



Involverede sundhedsfaglige parter i den enkelte aktivitetsdetalje



Funktion: Identifikation og oplysninger om de involverede sundhedsfaglige parter, inklusive finansielle institutioner og relaterede forsikringsselskaber gældende for den enkelte aktivitetsdetalje

Brug: Optional, max 99 repetitioner

Kommentar: Anvendes af apoteker til angivelse af refusionsinstans (kommune eller amt, eller anden)

NAD NAVN OG ADRESSE

Funktion: Til at angive identifikation, navn og adresse detaljer på en sundhedsfaglig part relateret til aktiviteten

Brug: Krævet.

Kommentarer: Anvendes af apoteker til angivelse af refusionsinstans (kommune eller amt eller anden)

Eksempel: NAD+IO+70:AMT:SST'

Refusions-
instans

No.	Post	Ind.	Repr.	Beskrivelse
3035	PARTNER, KVALIFIKATOR	M	an..3	Partners rolle: "IO" = Forsikringsselskab (refusionsinstans)
C082	PARTNER IDENTIFIKATION DETALJER	A		.
3039	Partner identifikation, kodet	M	an..17	Identifikation af part
1131	Kodeliste kvalifikator	D	an..3	"AMT" = Amtskommune "KOM" = Kommune "REI" = Anden refusionsinstans
3055	Kodeliste ansvarlig myndighed, kodet	D	an..3	+"IM" = Indenrigsministeriet +"SST" = Sundhedsstyrelsen (for anden refusionsinstans)

C058	NAVN & ADRESSE	N		
3124	Navn og adresse linie	M	an..35	
3124	Navn og adresse linie	N	an..35	
3124	Navn og adresse linie	N	an..35	
3124	Navn og adresse linie	N	an..35	
3124	Navn og adresse linie	N	an..35	
C080	PARTNERNAVN	N		
3036	Partnernavn	M	an..35	
3036	Partnernavn	N	an..35	
3036	Partnernavn	N	an..35	
3036	Partnernavn	N	an..35	
3036	Partnernavn	N	an..35	
3045	Partnernavn format, kodet	N	an..3	
C059	GADE	N		
3042	Gade og nummer / P.O. Box	M	an..35	
3042	Gade og nummer / P.O. Box	N	an..35	
3042	Gade og nummer / P.O. Box	N	an..35	
3164	BYNAVN	N	an..35	
3229	LAND SPECIFICERENDE IDENTIFIKATION	N	an..9	
3251	POSTKODE IDENTIFIKATION	N	an..9	
3207	LAND, KODET	N	an..3	

SEQ**SEKVENSDETALJER**

Funktion: Til specifikation af et sekvensnummer inden for sundhedssektor partnere for tilladelse til reference til individuelle sundhedssektor partnere.

Brug: Anvendes ikke

Kommentarer:

Eksempel:

No.	Post	Ind.	Repr.	Beskrivelse
1245	STATUSINDIKATOR, KODET	N	an..3	
C286	SEKVENSIINFORMATION	N		
1050	Sekvensnummer	N	an..6	
1159	Sekvensnummer kilde, kodet	N	an..3	
1131	Kodeliste kvalifikator	N	an..3	
3055	Kodeliste ansvarlig myndighed, kodet	N	an..3	

+LAN SPROG**Funktion:** Til specifikation af sproget brugt af partnerne.**Brug:** Anvendes ikke**Kommentarer:****Eksempel:**

No.	Post	Ind.	Repr.	Beskrivelse
+3781	SPROG KVALIFIKATOR	M	an..3	
+C508	SPROG DETALJER	M		
3453	Sprog, kodet	N	an..3	
+3752	Sprog	N	an..35	

+ADR ADRESSE**Funktion:** Til specifikation af en adresse for involveret part**Brug:** Anvendes ikke**Kommentarer:****Eksempel:**

No.	Post	Ind.	Repr.	Beskrivelse
+C817	ADRESSEBRUG	N		
+3787	Adresse funktion, kodet	N	an..3	
+3785	Adresstype, kodet	N	an..3	
+3789	Adressestatus, kodet	N	an..3	
+C090	ADRESSEDETALJER	N		
+3843	Adresseformat, kodet	M	an..3	
+3794	Adressekomponent	M	an..35	
+3794	Adressekomponent	N	an..35	
+3794	Adressekomponent	N	an..35	
+3794	Adressekomponent	N	an..35	
+3794	Adressekomponent	N	an..35	
3164	BYNAVN	N	an..35	
3251	POSTKODE IDENTIFIKATION	N	an..9	
3207	LAND, KODET	N	an..3	
+C819	LAND SPECIFICERENDE DETALJER	N		
3229	Land specificerende identifikation	N	an..9	
1131	Kodeliste kvalifikator	N	an..3	

3055	Kodeliste ansvarlig myndighed, kodet	N	an..3	
3228	Land specificerende	N	an..35	
C517	LOKATION IDENTIFIKATION	N		
3225	Sted/lokation identifikation	N	an..25	
1131	Kodeliste kvalifikator	N	an..3	
3055	Kodeliste ansvarlig myndighed, kodet	N	an..3	
3224	Sted/lokation	N	an..17	

CTA KONTAKTINFORMATION

Funktion: For identificere kontaktafdeling eller -person for involveret part

Brug: Anvendes ikke

Kommentarer:

Eksempel:

No.	Post	Ind.	Repr.	Beskrivelse
3139	KONTAKTFUNKTION, KODET	N	an..3	
C056	AFDELING ELLER ANSAT	N		
3413	Identifikation af afdeling eller ansat	N	an..17	
3412	Afdeling eller ansat	N	an..35	

COM KOMMUNIKATIONSKONTAKT

Funktion: For identificere et kommunikations nummer for involveret part.

Brug: Anvendes ikke

Kommentarer:

Eksempel:

No.	Post	Ind.	Repr.	Beskrivelse
C076	KOMMUNIKATIONSKONTAKTER	M		
3148	Kommunikationsnummer	M	an..25	
3155	Kommunikationskanal, kvalifikator	M	an..3	

***FTX FRI TEKST**

Funktion: Til specifikation af ustruktureret kommunikationsnummer eller -adresse på den involverede part

Brug: Anvendes ikke

Kommentarer:

Eksempel:

No.	Post	Ind.	Repr.	Beskrivelse
4451	TEKSTEMNE, KVALIFIKATOR	M	an..3	
4453	TEKSTFUNKTION, KODET	N	an..3	
C107	TEKST REFERENCE	N		
*4441	Fri tekst, kodet	M	an..17	
1131	Kodeliste kvalifikator	n	an..3	
3055	Kodeliste ansvarlig myndighed, kodet	n	an..3	
C108	TEKSTLINIER	n		
4440	Fri tekst	M	an..70	
4440	Fri tekst	N	an..70	
4440	Fri tekst	N	an..70	
4440	Fri tekst	N	an..70	
4440	Fri tekst	N	an..70	
3453	SPROG, KODET	N	an..3	

FII FINANCIEL INSTITUTIONS INFORMATION

Funktion: Til specifikation af kontonummer og tilhørende finansielle institution

Brug: Anvendes ikke

Kommentarer:

Eksempel:

No.	Post	Ind.	Repr.	Beskrivelse
3035	PARTNER, KVALIFIKATOR	M	an..3	
C078	KONTO IDENTIFIKATION	N		
3194	Konto identifikation	N	an..17	
3192	Navn på konto	N	an..35	
3192	Navn på konto	N	an..35	
6345	Valuta, kodet	N	an..3	
C088	INSTITUTIONSIDENTIFIKATION	N		
3433	Institutionsidentifikation	N	an..11	

1131	Kodeliste kvalifikator	N	an..3	
3055	Kodeliste, ansvarlig agent	N	an..3	
3434	Institution afdelings nummer	N	an..17	
1131	Kodeliste kvalifikator	N	an..3	
3055	Kodeliste, ansvarlig agent	N	an..3	
3432	Institutionsnavn	N	an..70	
3436	Institution afdelings placering	N	an..70	
3207	Land, kodet	N	an..3	

+SPR**SERVICEYDER**

Funktion: Til specifikation af medicinsk speciale på sundhedsfaglig part.

Brug: Anvendes ikke

Kommentarer:

Eksempel:

No.	Post	Ind.	Repr.	Beskrivelse
+3830	SERVICEYDER, KVALIFIKATOR	M	an..3	
+C844	SERVICEYDERTYPE, DETALJER	N		
+3829	Serviceydertype, identifikation	N	an..8	
1131	Kodeliste kvalifikator	N	an..3	
3055	Kodeliste ansvarlig myndighed, kodet	N	an..3	
+3828	Serviceydertype	N	an..35	
+C845	SPECIALE, DETALJER	N		
+3811	Speciale, identifikation	N	an..8	
1131	Kodeliste kvalifikator	N	an..3	
3055	Kodeliste ansvarlig myndighed, kodet	N	an..3	
+3810	Speciale	N	an..35	
+C846	SERVICEYDERS POSITION, DETALJER	N		
+3813	Serviceydere position, kodet	N	an..3	
1131	Kodeliste kvalifikator	N	an..3	
3055	Kodeliste ansvarlig myndighed, kodet	N	an..3	
+3812	Serviceydere position	N	an..35	
+C846	SERVICEYDERS POSITION, DETALJER	N		
+3813	Serviceydere position, kodet	N	an..3	
1131	Kodeliste kvalifikator	N	an..3	

3055	Kodeliste ansvarlig myndighed, kodet	N	an..3	
+3812	Serviceydere position	N	an..35	
+C846	SERVICEYDERS POSITION, DETALJER	N		
+3813	Serviceydere position, kodet	N	an..3	
1131	Kodeliste kvalifikator	N	an..3	
3055	Kodeliste ansvarlig myndighed, kodet	N	an..3	
+3812	Serviceydere position	N	an..35	

+QUA KVALIFIKATION

Funktion: Til specifikation af den professionelle medicinske kvalifikation(er).

Brug: Anvendes ikke

Kommentarer:

Eksempel:

No.	Post	Ind.	Repr.	Beskrivelse
+9939	UDDANNELSE, KVALIFIKATOR	M	an..3	
+C843	UDDANNELSE, DETALJER	N		
+9941	Uddannelse, identifikation	N	an..17	
1131	Kodeliste kvalifikator	N	an..3	
3055	Kodeliste ansvarlig myndighed, kodet	N	an..3	
+9940	Uddannelse	N	an..70	

RFF REFERENCER

Funktion: Til specifikation af alternativt ID for en involveret part

Brug: Anvendes ikke

Kommentarer:

Eksempel:

No	Post	Ind.	Repr.	Beskrivelse
C506	REFERENCE	M		
1153	Reference, kvalifikator	M	an..3	
1154	Referencenummer	N	an..35	
1156	Linienummer	N	an..6	
4000	Reference versionsnummer	N	an..35	

DTM **DATO/TID/PERIODE**

Funktion: Til specifikation af autorisationsdatoer, validitetsdatoer relateret til den enkelte part

Brug: Anvendes ikke

Kommentarer:

Eksempel:

No.	Post	Ind.	Repr.	Beskrivelse
C507	DATO/TID/PERIODE	M		
2005	Dato/tid/periode kvalifikator	M	an..3	
2380	Dato/tid/periode	R	an..35	
2379	Dato/tid/periode format kvalifikator	R	an..3	

RCS **KRAV OG BETINGELSER**

Funktion: Til specifikation af administrative betingelser, finansielle krav og medicinske krav relateret til den enkelte part

Brug: Anvendes ikke

Kommentarer:

Eksempel:

No.	Post	Ind.	Repr.	Beskrivelse
7293	SEKTOR/OMRÅDE IDENTIFIKATION KVALIFIKATOR	M	an..3	
C550	KRAV/BETINGELSER IDENTIFIKATION	M		
7295	Krav/betingelser identifikation	M	an..17	
1131	Kodeliste kvalifikator	N	an..3	
3055	Kodeliste ansvarlig myndighed, kodet	N	an..3	
1229	Handling/kvitteringsønske, kodet	N	an..3	



Resultat af autorisationsprocedurer



SG22

Funktion: Til beskrivelse af anvendte autorisationsprocedurer i forbindelse med den enkelte aktivitetsdetalje

Brug: Anvendes ikke

Kommentar:

AUT AUTORISATIONSRESULTAT

Funktion: Til specifikation af resultater af autorisationsprocedurer relateret til den enkelte aktivitets detail linie.

Brug: Anvendes ikke

Kommentarer:

Eksempel:

No.	Post	Ind.	Repr.	Beskrivelse
9280	VALIDERINGSRESULTAT	M	an..35	Operatørkode
9282	VALIDERINGSNØGLE, IDENTIFIKATION	N	an..35	

SEQ SEKVENSDETALJER

Funktion: Til specifikation af et sekvensnummer til reference af de enkelte autorisationsprocedurer

Brug: Anvendes ikke

Kommentarer:

Eksempel:

No.	Post	Ind.	Repr.	Beskrivelse
1245	STATUSINDIKATOR, KODET	N	an..3	
C286	SEKVENSDETALJER	N		
1050	Sekvensnummer	N	an..6	
1159	Sekvensnummer kilde, kodet	N	an..3	
1131	Kodeliste kvalifikator	N	an..3	
3055	Kodeliste ansvarlig myndighed, kodet	N	an..3	

DTM

DATO/TID/PERIODE

Funktion: Til specifikation af dato/tid for udførelsen af autorisationsproceduren

Brug: Anvendes ikke

Kommentarer:

Eksempel:

No.	Post	Ind.	Repr.	Beskrivelse
C507	DATO/TID/PERIODE	M		
2005	Dato/tid/periode kvalifikator	M	an..3	
2380	Dato/tid/periode	N	an..35	
2379	Dato/tid/periode format kvalifikator	N	an..3	

7.7 Transport

Transport		SG23		
	Funktion:	Til angivelse af transport information knyttet enten til hele meddelelsen, en regning, en aktivitet eller en aktivitetsdetalje		
	Brug:	Anvendes ikke		
	Kommentar:			
TMD		TRANSPORTDETALJER		
	Funktion:	Til specifikation af transportdetaljer knyttet til enten hele meddelelsen, den enkelte regning, en enkelt aktivitet eller en aktivitetsdetalje		
	Brug:	Anvendes ikke		
	Kommentarer:			
	Eksempel:			
No.	Post	Ind.	Repr.	Beskrivelse
C219	BEVÆGELSESTYPE	N		
8335	Bevægelsestype, kodet	N	an..3	
8334	Bevægelsestype	N	an..35	
8332	UDSTYRSPLAN	N	an..26	
8341	KØRSELSARRANGEMENT	N	an..3	
SEQ		SEKVENSDETALJER		
	Funktion:	Til specifikation af et sekvensnummer for transporten til interne referencer		
	Brug:	Anvendes ikke		
	Kommentarer:			
	Eksempel:			
No.	Post	Ind.	Repr.	Beskrivelse
1245	STATUSINDIKATOR, KODET	N	an..3	
C286	SEKVENSIINFORMATION	N		

1050	Sekvensnummer	N	an..6	
1159	Sekvensnummer kilde, kodet	N	an..3	
1131	Kodeliste kvalifikator	N	an..3	
3055	Kodeliste ansvarlig myndighed, kodet	N	an..3	

GIS**GENEREL INDIKATOR**

Funktion: Til specifikation af regningstype.

Brug: Anvendes ikke

Kommentarer:

Eksempel:

No.	Post	Ind.	Repr.	Beskrivelse
C529	PROCESINDIKATOR	M		
7365	Procesindikator, kodet	M	an..3	
1131	Kodeliste kvalifikator	N	an..3	
3055	Kodeliste ansvarlig myndighed, kodet	N	an..3	
7187	Procestype, identifikation	N	an..17	

FTX*FRI TEKST**

Funktion: Til fritekst beskrivelse knyttet til en transport, samt til lokalt aftalte oplysninger.

Brug: Anvendes ikke

Kommentarer:

Eksempel:

No.	Post	Ind.	Repr.	Beskrivelse
4451	TEKSTEMNE, KVALIFIKATOR	M	an..3	
4453	TEKSTFUNKTION, KODET	N	an..3	
C107	TEKST REFERENCE	N		
*4441	Fri tekst, kodet	M	an..17	
1131	Kodeliste kvalifikator	N	an..3	
3055	Kodeliste ansvarlig myndighed, kodet	N	an..3	
C108	FRI TEKST	N		
4440	Fri tekst	M	an..70	
4440	Fri tekst	N	an..70	
4440	Fri tekst	N	an..70	
4440	Fri tekst	N	an..70	

	4440	Fri tekst	N	an..70	
	3453	SPROG, KODET	N	an..3	



Transportafsnit

SG24

Funktion: Til specifikation af de enkelte transport afsnit indenfor en transport, f.eks. for hver region transporten går gennem

Brug: Anvendes ikke

Kommentar:

TDT TRANSPORT DETALJER

Funktion: Til specifikation af detaljer omkring transportafsnittet

Brug: Anvendes ikke

Kommentarer:

Eksempel:

No.	Post	Ind.	Repr.	Beskrivelse
8051	TRANSPORT AFSNIT KVALIFIKATOR	M	an..3	
8228	AFGANGSREFERENCENUMMER	N	an..17	
C220	TRANSPORTMÅDE	N		
8067	Transportmåde, kode	N	an..3	
8066	Transportmåde	N	an..17	
C228	TRANSPORTMIDDEL	N		
8179	Type af transportmiddel, kodet	N	an..8	
8178	Type af transportmiddel	N	an..17	
C040	FRAGTFØRER	N		
3127	Identifikation af fragtfører	N	an..17	
1131	Kodeliste kvalifikator	N	an..3	
3055	Kodeliste ansvarlig myndighed, kodet	N	an..3	
3128	Navn på fragtfører	N	an..35	
8101	TRANSITRETNING, KODET	N	an..3	
C401	SUPPLERENDE TRANSPORT- FORMATION	N		
8457	Årsag til yderligere transport, kodet	N	an..3	
8459	Ansvarlig for yderligere transport, kodet	N	an..3	
7130	Kundens autorisationsnummer	N	an..17	

C222	IDENTIFIKATION AF TRANSPORTMIDDEL	N		
8213	Transportmidlets identifikation	N	an..9	
1131	Kodeliste kvalifikator	N	an..3	
3055	Kodeliste ansvarlig myndighed, kodet	N	an..3	
8212	Identifikation af transportmiddel	N	an..35	
8453	Nationalitetskode på transportmiddel, kodet	N	an..3	

GIS GENEREL INDIKATOR

Funktion: Til specifikation af regningstype.

Brug: Anvendes ikke

Kommentarer:

Eksempel:

No.	Post	Ind.	Repr.	Beskrivelse
C529	PROCES INDIKATOR	M		
7365	Proces indikator, kodet	M	an..3	
1131	Kodeliste kvalifikator	N	an..3	
3055	Kodeliste ansvarlig myndighed, kodet	N	an..3	
7187	Proces type identifikation	N	an..17	

IMD VAREBESKRIVELSE

Funktion: Til detaljeret identifikation af et transport afsnit

Brug: Anvendes ikke

Kommentarer:

Eksempel:

No.	Post	Ind.	Repr.	Beskrivelse
7077	VAREBESKRIVELSESTYPER, KODET	N	an..3	
7081	VAREKARAKTERISTIKA, KODET	N	an..3	
C273	VAREBESKRIVELSE	N		
7009	Varebeskrivelse, kodet	N	an..7	
1131	Kodeliste kvalifikator	N	an..3	
3055	Kodeliste ansvarlig myndighed, kodet	N	an..3	
7008	Varebeskrivelse	N	an..35	

Segmentgruppe ??

	7008	Varebeskrivelse	N	an..35	
	7383	OVERFLADE/LAG INDIKATOR, KODET	N	an..3	

NAD NAVN OG ADRESSE

Funktion: Til at give/bære identifikation, navn og adresse detaljer på besætningsmedlemmer f.eks. chauffør

Usagte: Anvendes ikke

Kommentarer:

Eksempel:

No.	Post	Ind.	Repr.	Beskrivelse
3035	PARTNER, KVALIFIKATOR	M	an..3	
C082	PARTNER IDENTIFIKATION DETALJER	N		
3039	Partner identifikation, kodet	M	an..17	
1131	Kodeliste kvalifikator	N	an..3	
3055	Kodeliste ansvarlig myndighed, kodet	N	an..3	
C058	NAVN & ADRESSE	N		
3124	Navn og adresse linie	M	an..35	
3124	Navn og adresse linie	N	an..35	
3124	Navn og adresse linie	N	an..35	
3124	Navn og adresse linie	N	an..35	
3124	Navn og adresse linie	N	an..35	
C080	PARTNERNAVN	N		
3036	Partnernavn	M	an..35	
3036	Partnernavn	N	an..35	
3036	Partnernavn	N	an..35	
3036	Partnernavn	N	an..35	
3036	Partnernavn	N	an..35	
3045	Partnernavn format, kodet	N	an..3	
C059	GADE	N		
3042	Gade og nummer / P.O. Box	M	an..35	
3042	Gade og nummer / P.O. Box	N	an..35	
3042	Gade og nummer / P.O. Box	N	an..35	
3164	BYNAVN	N	an..35	
3229	LAND SPECIFICERENDE IDENTIFIKATION	N	an..9	
3251	POSTKODE IDENTIFIKATION	N	an..9	
3207	LAND, KODET	N	an..3	

RFF REFERENCER

Funktion: Til specifikation af referencer knyttet til det enkelte transportafsnit, f.eks. autorisationsnumre

Brug: Anvendes ikke

Kommentarer:

Eksempel:

No	Post	Ind.	Repr.	Beskrivelse
C506	REFERENCE	M		
1153	Reference, kvalifikator	M	an..3	
1154	Referencenummer	N	an..35	
1156	Linienummer	N	an..6	
4000	Reference versionsnummer	N	an..35	

***FTX FRI TEKST**

Funktion: Til fritekst beskrivelse knyttet til et transportafsnit, samt til lokalt aftalte oplysninger.

Brug: Anvendes ikke

Kommentarer:

Eksempel:

No.	Post	Ind.	Repr.	Beskrivelse
4451	TEKSTEMNE, KVALIFIKATOR	M	an..3	
4453	TEKSTFUNKTION, KODET	N	an..3	
C107	TEKST REFERENCE	N		
*4441	Fri tekst, kodet	M	an..17	
1131	Kodeliste kvalifikator	N	an..3	
3055	Kodeliste ansvarlig myndighed, kodet	N	an..3	
C108	FRI TEKST	N		
4440	Fri tekst	M	an..70	
4440	Fri tekst	N	an..70	
4440	Fri tekst	N	an..70	
4440	Fri tekst	N	an..70	
4440	Fri tekst	N	an..70	
3453	SPROG, KODET	N	an..3	

+CIN **KLINISK INFORMATION**

Funktion: Til specifikation af begrundelser for et transportafsnit, angivet som en diagnose

Brug: Anvendes ikke

Kommentarer:

Eksempel:

No.	Post	Ind.	Repr.	Beskrivelse
+6810	KLINISK INFORMATION, KVALIFIKATOR	M	an..3	
+C836	KLINISK INFORMATION DETALJER	N		
+6813	Klinisk information identifikation	N	an..17	
1131	Kodeliste kvalifikator	N	an..3	
3055	Kodeliste ansvarlig myndighed, kodet	N	an..3	
+6812	Klinisk information	N	an..70	
+C837	SIKKERHED/BEKRÆFTELSE DETALJER	N		
+4803	Sikkerhed/bekræftelse, kodet	N	an..3	
1131	Kodeliste kvalifikator	N	an..3	
3055	Kodeliste ansvarlig myndighed, kodet	N	an..3	
+4802	Sikkerhed/bekræftelse	N	an..35	

***QTY** **KVANTITET**

Funktion: Til specifikation af antal knyttet til det enkelte transportafsnit

Brug: Anvendes ikke

Kommentarer:

Eksempel:

No.	Post	Ind.	Repr.	Beskrivelse
*C186	KVANTITET, DETALJER	M		
6063	Kvantitet, kvalifikator	M	an..3	
6060	Kvantitet	M	n..15	
+C848	MÅLEENHED DETALJER	N		
*6411	Måleenhed identifikation	N	an..8	
1131	Kodeliste kvalifikator	N	an..3	
3055	Kodeliste ansvarlig myndighed, kodet	N	an..3	

Segmentgruppe ??

	+6410	Måleenhed	N	an..35	
--	-------	-----------	---	--------	--



Lokationer relateret til transportafsnit SG25

Funktion: Til identifikation af relevante lokationer og tidspunkter knyttet til det enkelte transportafsnit

Brug: Anvendes ikke

Kommentar:

LOC LOKATION IDENTIFIKATION

Funktion: To identifikation af relevante lokationer og tidspunkter relateret til transportafsnittet

Brug: Anvendes ikke

Kommentarer:

Eksempel:

No.	Post	Ind.	Repr.	Beskrivelse
3227	STED/LOKATION KVALIFIKATOR	M	an..3	
C517	LOKATION IDENTIFIKATION	M		
3225	Sted/lokation identifikation	N	an..25	
1131	Kodeliste kvalifikator	N	an..3	
3055	Kodeliste ansvarlig myndighed, kodet	N	an..3	
3224	Sted/lokation, navn	N	an..17	
C519	1. RELATEREDE LOKATION, IDENTIFIKATION	N		
3223	1. relaterede sted/lokation, identifikation	N	an..25	
1131	Kodeliste kvalifikator	N	an..3	
3055	Kodeliste ansvarlig myndighed, kodet	N	an..3	
3222	1. relaterede sted/lokation	N	an..70	
C553	2. RELATEREDE LOKATION, IDENTIFIKATION	N		
3233	2. relaterede sted/lokation, identifikation	N	an..25	
1131	Kodeliste kvalifikator	N	an..3	
3055	Kodeliste ansvarlig myndighed, kodet	N	an..3	
3232	2. relaterede sted/lokation	N	an..70	

Segmentgruppe ??

	5479	RELATION, KODET	N	an..3	
--	------	-----------------	---	-------	--

DTM **DATO/TID/PERIODE****Funktion:** Til specifikation af dato/tid for lokationen, f.eks. ankomst, afgang**Brug:** Anvendes ikke**Kommentarer:****Eksempel:**

No.	Post	Ind.	Repr.	Beskrivelse
C507	DATO/TID/PERIODE	M		
2005	Dato/tid/periode kvalifikator	M	an..3	
2380	Dato/tid/periode	R	an..35	
2379	Dato/tid/periode format kvalifikator	R	an..3	

Transport krav for transportafsnit

SG26

Funktion: Til specifikation af krav/betingelser opfyldt for et transportafsnit

Brug: Anvendes ikke

Kommentar:

TSR **TRANSPORT, SERVICEKRAV**

Funktion: Til specifikation af transportkrav og -betingelser i ustruktureret form

Brug: Anvendes ikke

Kommentarer:

Eksempel:

No.	Post	Ind.	Repr.	Beskrivelse
C536	AFTALE OG FRAGTBETINGELSE	N		
4065	Aftale- og fragtbetingelser, kodet	M	an..3	
1131	Kodeliste kvalifikator	N	an..3	
3055	Kodeliste ansvarlig myndighed, kodet	N	an..3	
C233	YDELSE	N		
7273	Servicekrav, kodet	M	an..3	
1131	Kodeliste kvalifikator	N	an..3	
3055	Kodeliste ansvarlig myndighed, kodet	N	an..3	
7273	Servicekrav, kodet	N	an..3	
1131	Kodeliste kvalifikator	N	an..3	
3055	Kodeliste ansvarlig myndighed, kodet	N	an..3	
C537	TRANSPORTPRIORITET	N		
4219	Prioritet for transport, kodet	M	an..3	
1131	Kodeliste kvalifikator	N	an..3	
3055	Kodeliste ansvarlig myndighed, kodet	N	an..3	
C703	LASTENS ART	N		
7085	Lastens art, kodet	M	an..3	
1131	Kodeliste kvalifikator	N	an..3	

3055	Kodeliste ansvarlig myndighed, kodet	N	an..3	
------	--------------------------------------	---	-------	--

***FTX FRI TEKST**

Funktion: Til specifikation af transport krav og betingelser i ustruktureret form

Brug: Anvendes ikke

Kommentarer:

Eksempel:

No.	Post	Ind.	Repr.	Beskrivelse
4451	TEKSTEMNE, KVALIFIKATOR	M	an..3	
4453	TEKSTFUNKTION, KODET	N	an..3	
C107	TEKST REFERENCE	N		
*4441	Fri tekst, kodet	M	an..17	
1131	Kodeliste kvalifikator	N	an..3	
3055	Kodeliste ansvarlig myndighed, kodet	N	an..3	
C108	FRI TEKST	N		
4440	Fri tekst	M	an..70	
4440	Fri tekst	N	an..70	
4440	Fri tekst	N	an..70	
4440	Fri tekst	N	an..70	
4440	Fri tekst	N	an..70	
3453	SPROG, KODET	N	an..3	

**Transportdetaljer****SG27****Funktion:** Beskrivelse af enkelt transport aktiviteter**Brug:** Anvendes ikke**Kommentar:****TCC TRANSPORT OMKOSTNINGS BEREGNINGER****Funktion:** Til specifikation af omkostninger relateret til transportdetaljen**Brug:** Anvendes ikke**Kommentarer:****Eksempel:**

No.	Post	Ind.	Repr.	Beskrivelse
C200	OMKOSTNING	N		
8023	Fragt og omkostningsidentifikation	N	an..17	
1131	Kodeliste kvalifikator	N	an..3	
3055	Kodeliste ansvarlig myndighed, kodet	N	an..3	
8022	Fragt og omkostninger	N	an..26	
4237	Betalingsindikator, kodet	N	an..3	
C203	RATE/TARIFKLASSE	N		
5243	Rate/tarifklasse, identifikation	N	an..9	
1131	Kodeliste kvalifikator	N	an..3	
3055	Kodeliste ansvarlig myndighed, kodet	N	an..3	
5242	Rate/tarifklasse	N	an..35	
5275	Supplerende rate/tarif basis identifikation	N	an..6	
1131	Kodeliste kvalifikator	N	an..3	
3055	Kodeliste ansvarlig myndighed, kodet	N	an..3	
5275	Supplerende rate/tarif basis identifikation	N	an..6	
1131	Kodeliste kvalifikator	N	an..3	
3055	Kodeliste ansvarlig myndighed, kodet	N	an..3	
C528	VARE/RATE DETAILINFORMATION	N		
7357	Vare/rate identifikation	N	an..18	

1131	Kodeliste kvalifikator	N	an..3	
3055	Kodeliste ansvarlig myndighed, kodet	N	an..3	
C554	RATE/TARIF KLASSE DETAILINFORMATION	N		
5243	Rate/tarif klasse detailinformation	N	an..9	
1131	Kodeliste kvalifikator	N	an..3	
3055	Kodeliste ansvarlig myndighed, kodet	N	an..3	

GIS **GENEREL INDIKATOR****Funktion:** Til specifikation af regningstype.**Brug:** Anvendes ikke**Kommentarer:****Eksempel:**

No.	Post	Ind.	Repr.	Beskrivelse
C529	PROCES INDIKATOR	M		
7365	Proces indikator, kodet	M	an..3	
1131	Kodeliste kvalifikator	N	an..3	
3055	Kodeliste ansvarlig myndighed, kodet	N	an..3	
7187	Proces type identifikation	N	an..17	

IMD **VAREBESKRIVELSE****Funktion:** Til identifikation af en transport ydelse**Brug:** Anvendes ikke**Kommentarer:****Eksempel:**

No.	Post	Ind.	Repr.	Beskrivelse
7077	VAREBESKRIVELSE TYPE, KODET	N	an..3	
7081	VAREKARAKTERISTIK, KODET	N	an..3	
C273	VAREBESKRIVELSE	N		
7009	Varebeskrivelse identifikation	N	an..7	
1131	Kodeliste kvalifikator	N	an..3	
3055	Kodeliste ansvarlig myndighed, kodet	N	an..3	
7008	Varebeskrivelse	N	an..35	
7008	Varebeskrivelse	N	an..35	

7383	OVERFLADE/LAG INDIKATOR, KODET	N	an..3	
------	-----------------------------------	---	-------	--

DTM DATO/TID/PERIODE

Funktion: Til specifikation af dato/tid/periode i hvilken transport ydelsen har foregået, etc.

Brug: Anvendes ikke

Kommentarer:

Eksempel:

No.	Post	Ind.	Repr.	Beskrivelse
C507	DATO/TID/PERIODE	M		
2005	Dato/tid/periode kvalifikator	M	an..3	
2380	Dato/tid/periode	N	an..35	
2379	Dato/tid/periode format kvalifikator	N	an..3	

RFF REFERENCER

Funktion: Angivelse af referencer til f.eks. certifikater eller autorisationer.

Brug: Anvendes ikke

Kommentarer:

Eksempel:

No	Post	Ind.	Repr.	Beskrivelse
C506	REFERENCE	M		
1153	Reference, kvalifikator	M	an..3	
1154	Referencenummer	N	an..35	
1156	Linienummer	N	an..6	
4000	Reference versionsnummer	N	an..35	

***FTX FRI TEKST**

Funktion: Til fritekst beskrivelse knyttet til en transports detaillinie, samt til lokalt aftalte oplysninger.

Brug: Anvendes ikke

Kommentarer:

Eksempel:

No.	Post	Ind.	Repr.	Beskrivelse
4451	TEKSTEMNE, KVALIFIKATOR	M	an..3	
4453	TEKSTFUNKTION, KODET	N	an..3	

C107	TEKST REFERENCE	N		
*4441	Fri tekst, kodet	M	an..17	
1131	Kodeliste kvalifikator	N	an..3	
3055	Kodeliste ansvarlig myndighed, kodet	N	an..3	
C108	FRI TEKST	N		
4440	Fri tekst	M	an..70	
4440	Fri tekst	N	an..70	
4440	Fri tekst	N	an..70	
4440	Fri tekst	N	an..70	
4440	Fri tekst	N	an..70	
3453	SPROG, KODET	N	an..3	

QTY** **KVANTITET*Funktion:** Til specifikation af antal ydelser, antal km incl. enhed etc.**Brug:** Anvendes ikke**Kommentarer:****Eksempel:**

No.	Post	Ind.	Repr.	Beskrivelse
*C186	KVANTITET, DETALJER	M		
6063	Kvantitet, kvalifikator	M	an..3	
6060	Kvantitet	M	n..15	
+C848	MÅLEENHED DETALJER	N		
*6411	Måleenhed identifikation	N	an..8	
1131	Kodeliste kvalifikator	N	an..3	
3055	Kodeliste ansvarlig myndighed, kodet	N	an..3	
+6410	Måleenhed	N	an..35	

PCD**PROCENT ANGIVELSER**

Funktion: Til specifikation af procentangivelser knyttet til den enkelte transportdetalje

Brug: Anvendes ikke

Kommentarer:

Eksempel:

No.	Post	Ind.	Repr.	Beskrivelse
C501	PROCENT ANGIVELSE	M		
5245	Procent kvalifikator	M	an..3	
5482	Procent	N	n..8	
5249	Procent basis, kodet	N	an..3	
1131	Kodeliste kvalifikator	N	an..3	
3055	Kodeliste ansvarlig myndighed, kodet	N	an..3	



Beløb, skatter og afgifter knyttet til transport detaljen

SG28



Funktion: Til angivelse af total beløb, skatter og afgifter beregnet for transportdetaljen, f.eks. regningsbeløb.

Brug: Anvendes ikke

Kommentar:

MOA

BELØBSSTØRRELSE

Funktion: Til angivelse af beløb knyttet til transportdetaljen,

Brug: Anvendes ikke

Kommentarer:

Eksempel:

No.	Post	Ind.	Repr.	Beskrivelse
C516	PRIS	M		
5025	Pristype, kvalifikator	M	an..3	
5004	Pris	N	n..18	
6345	Valuta, kodet	N	an..3	
6343	Valuta kvalifikator	N	an..3	
4405	Status, kodet	N	an..3	

TAX

SKATTER OG AFGIFTER ANGIVELSE

Funktion: Til angivelse af skatter og afgifter relateret til beløbet

Brug: Anvendes ikke

Kommentarer:

Eksempel:

No.	Post	Ind.	Repr.	Beskrivelse
5283	SKATTER/AFGIFTER FUNKTION KVALIFIKATOR	M	an..3	
C241	SKATTE/AFGIFTSTYPE	N		
5153	Skatte/afgiftstype, kodet	N	an..3	
1131	Kodeliste, kodet	N	an..3	

Segmentgruppe ??

	3055	Kodeliste ansvarlig myndighed, kodet	N	an..3	
	5152	Skatte/afgifts type	N	an..35	
	C533	SKATTE/AFGIFT KONTO DETALJE	N		
	5289	Skatte/afgift konto identifikation	M	an..6	
	1131	Kodeliste, kodet	N	an..3	
	3055	Kodeliste ansvarlig myndighed, kodet	N	an..3	
	5286	SKATTE/AFGIFT GRUNDLAG	N	an..15	
	C243	SKAT/AFGIFT DETALJE	C		
	5279	Skat/afgift rate identifikation	N	an..7	
	1131	Kodeliste kvalifikator	N	an..3	
	3055	Kodeliste ansvarlig myndighed, kodet	N	an..3	
	5278	Skat/afgift rate	N	an..17	
	6273	Skat/afgift rate basis identifikation	N	an..12	
	1131	Kodeliste kvalifikator	N	an..3	
	3055	Kodeliste ansvarlig myndighed, kodet	N	an..3	
	5305	SKATTE/AFGIFTSKATEGORI, KODET	N	an..3	
3446	PARTS SKATTEIDENTIFIKATIONS-NUMMER	N	an..20		

**Transport krav for transportafsnit****SG29**

Funktion: Til specifikation af krav/betingelser opfyldt for et transportdetaljer

Brug: Anvendes ikke

Kommentar:

TSR TRANSPORT SERVICE KRAV

Funktion: Til specifikation af transport krav og betingelser

Brug: Anvendes ikke

Kommentarer:

Eksempel:

No.	Post	Ind.	Repr.	Beskrivelse
C536	AFTALE OG FRAGTBETINGELSE	N		
4065	Aftale- og fragtbetingelser, kodet	M	an..3	
1131	Kodeliste kvalifikator	N	an..3	
3055	Kodeliste ansvarlig myndighed, kodet	N	an..3	
C233	YDELSE	N		
7273	Servicekrav, kodet	M	an..3	
1131	Kodeliste kvalifikator	N	an..3	
3055	Kodeliste ansvarlig myndighed, kodet	N	an..3	
C537	TRANSPORTPRIORITET	N		
4219	Prioritet for transport, kodet	M	an..3	
1131	Kodeliste kvalifikator	N	an..3	
3055	Kodeliste ansvarlig myndighed, kodet	N	an..3	
C703	LASTENS ART	N		
7085	Lastens art, kodet	M	an..3	
1131	Kodeliste kvalifikator	N	an..3	
3055	Kodeliste ansvarlig myndighed, kodet	N	an..3	

FTX*FRI TEKST****Funktion:** Til specifikation af transport krav og betingelser i ustruktureret form**Brug:** Anvendes ikke**Kommentarer:****Eksempel:**

No.	Post	Ind.	Repr.	Beskrivelse
4451	TEKSTEMNE, KVALIFIKATOR	M	an..3	
4453	TEKSTFUNKTION, KODET	N	an..3	
C107	TEKST REFERENCE	N		
*4441	Fri tekst, kodet	M	an..17	
1131	Kodeliste kvalifikator	N	an..3	
3055	Kodeliste ansvarlig myndighed, kodet	N	an..3	
C108	FRI TEKST	N		
4440	Fri tekst	M	an..70	
4440	Fri tekst	N	an..70	
4440	Fri tekst	N	an..70	
4440	Fri tekst	N	an..70	
4440	Fri tekst	N	an..70	
3453	SPROG, KODET	N	an..3	

**Resultat af autorisationsprocedurer****SG30**

Funktion: Til beskrivelse af anvendte autorisationsprocedurer i forbindelse med den enkelte transportdetalje

Brug: Anvendes ikke

Kommentar:

AUT AUTORISATIONSRESULTAT

Funktion: Til specifikation af resultater af autorisationsprocedurer relateret til den enkelte aktivitet.

Brug: Anvendes ikke

Kommentarer:

Eksempel:

No.	Post	Ind.	Repr.	Beskrivelse
9280	VALIDERINGSRESULTAT	M	an..35	
9282	VALIDERINGSNØGLE, IDENTIFIKATION	N	an..35	

SEQ SEKVENSDETALJER

Funktion: Til specifikation af et sekvensnummer til reference af de enkelte autorisationsprocedurer

Brug: Anvendes ikke

Kommentarer:

Eksempel:

No.	Post	Ind.	Repr.	Beskrivelse
1245	STATUSINDIKATOR, KODET	N	an..3	
C286	SEKVENSDETALJER	N		
1050	Sekvensnummer	N	an..6	
1159	Sekvensnummer kilde, kodet	N	an..3	
1131	Kodeliste kvalifikator	N	an..3	
3055	Kodeliste ansvarlig myndighed, kodet	N	an..3	



DTM **DATO/TID/PERIODE****Funktion:** Til specifikation af dato/tid for udførelsen af autorisationsproceduren**Brug:** Anvendes ikke**Kommentarer:****Eksempel:**

No.	Post	Ind.	Repr.	Beskrivelse
C507	DATO/TID/PERIODE	M		
2005	Dato/tid/periode kvalifikator	M	an..3	
2380	Dato/tid/periode	N	an..35	
2379	Dato/tid/periode format kvalifikator	N	an..3	

7.8 Meddelelsesafslutning

UNT **MEDDELELSE AFSLUTNING**

Funktion: Til afslutning og check af
fuldstændighed af en meddelelse

Brug: Krævet

Kommentarer:

Eksempel: **UNT+45+AB0001'**

No.	Post	Ind.	Repr.	Beskrivelse
0074	ANTAL SEGMENTER I MEDDELELSEN	M	n..6	Kontroltælling incl. UNH og UNT.
0062	MEDDELELSE REFERENCE NUMMER	M	an..14	A senderes unikke meddelelse reference, skal være identisk med 0062 in UNH.

8. Afbildning fra eksisterende snitflader

Dette kapitel beskriver hvorledes de eksisterende snitflader kan afbildes over i MEDRUC meddelelsen. For hver snitflade er angivet hvilken segmentgruppe og hvilket segment hvert felt er afbildet til i meddelelsen.

8.1 Regningsbundter

Denne afbildning er udarbejdet på grundlag af 'Snitfladebeskrivelse for regningsbundter' dateret d. 20.03.92 udgivet af Amdrårdsforeningen.

Afbildningen af snitfladen er udarbejdet på en sådan måde, at der kun kan findes samleopgørelser fra 1 ydernummer i 1 EDIFACT meddelelse. Ønskes fremsendt samleopgørelser fra mere et 1 ydernummer fra samme lægehus skal det gøres i separate meddelelser. Afhængig af systemdefinitioner m.m. kan disse muligvis pakkes sammen i 1 EDIFACT forsendelse.

Posttype 1, systempost

Felt nr.	Navn	Segment-gruppe	Segment	Kommentar
1	Posttype	-	-	Irrelevant i EDIFACT
2	Snitflade-id.	-	BGM	
3	Udskr. dato	-	DTM	

34	Antal disk	-	-	Irrelevant i EDIFACT
35	Disk. løbenr.	-	-	Irrelevant i EDIFACT
36	Antal poster i alt	-	-	Irrelevant i EDIFACT
37	Antal poster disk.	-	-	Irrelevant i EDIFACT

Posttype 2, samleopgørelse

Felt nr.	Navn	Segment-gruppe	Segment	Kommentar
1	Posttype	-	-	Irrelevant i EDIFACT
4	Ydernr.	SG2	NAD	Kun 1 yder pr meddelelse
5	Honoraruge	-	DTM	
6	Speciale	SG2	SPR	
7	Antal regninger	-	QTY	
8	Opgjort beløb	SG1	MOA	
9	Gl./ny prislister	SG3	CTI	
10	Vagtområde	SG2	ADR	

Posttype 3, regning

Felt nr.	Navn	Segment-gruppe	Segment	Kommentar
1	Posttype	-	-	Irrelevant i EDIFACT
11	Sikredes cpr-nr.	SG7	PNA	
12	Barnemark.	SG7	REL	
13	Ulempekoder			Feltet bruges til flere opl.
-	- Tidspunktkode	SG14	RCS	
-	- Patienttype	SG10	CTI	
-	- Paragrafrelation			Udgået
15	Statistikfelt			Feltet bruges til flere opl.
-	- A. Ad hoc analyser	SG12	FTX	
-	- B. fysioterapidiagn.	SG12	CIN	
33	Tidspunkt			Feltet bruges til flere opl.
-	- Tidspunkt for anm. om ydelse	SG12	DTM	
-	- Sum af 1. og 2. konsultation	SG12	QTY	
-	- Sum af telefon-konsultationer	SG12	QTY	
38	Henvisende yder	SG15	NAD	Feltet bruges til flere opl.
-	- A. Henvisende yder	SG15	NAD	
-	- B. Amt eller kom. for socialmed. ydelser	SG15	NAD	
39	Henvisningsdato	SG12	DTM	
40	Henvisningstype	SG12	PAS	
42	Behandl. dato start	SG12	DTM	
43	Behandl. dato slut	SG12	DTM	
44	Indgangsdato	SG12	DTM	
45	Elektr. underskr.	SG14	RCS	
46	-			
47	Diagnosekode	SG12	CIN	
48	Henvendelsesårsag	SG12	CIN	
17	Antal ydelseselem.	SG12	QTY	

18-32	1-15 forsk. ydelser			Indeholder flere felter
-	- Ydelsesnummer	SG17	CLI	
-	- Antal ydelser	SG17	QTY	
-	- Tidspunktkode	SG19	RCS	
-	- Korrektionskode	SG17	GIS	
	- Behandlingsdato	SG17	DTM	

8.2 Medicinafregning til sygesikringen

Afbildningen af medicinafregning er foretaget på grundlag af snitfladebeskrivelse for medicinafregning dateret 11.06.1992 og udgivet af Amtsrådsforeningen.

Posttype 1, Systempost

Felt nr.	Navn	Segment-gruppe	Segment	Kommentar
1	Posttype	-	-	Irrelevant i EDIFACT
2	Snitflade-id.	-	BGM	
3	Udskr. dato		DTM	
6	Antal disketter/bånd	-	-	Irrelevant i EDIFACT
7	Diskette-/båndløbenr.	-	-	Irrelevant i EDIFACT
8	Antal poster i alt	-	QTY	Ændret til antal regninger i alt
9	Antal poster pr. disk.	-	-	Irrelevant i EDIFACT

Posttype 2, Ordinationspost

Felt nr.	Navn	Segment-gruppe	Segment	Kommentar
1	Posttype	-	-	Irrelevant i EDIFACT
4	Apotek-nr.	SG2	NAD	
5	Afregningsmåned	-	DTM	
10	Korrektionskode	SG17	GIS	
11	Ekspeditionsnr.	SG12	RFF	
12	Ordinationsnr.	SG17	RFF	
13	Regelnr.	SG19	RCS	

14	Refusionsinstans	SG21	NAD	
15	Varenr.	SG17	IMD	
16	Udstedelsesdato	SG12	DTM	
17	Ekspeditionsdato	SG12	DTM	
18	Sikredes Cpr-nr.	SG7	PNA	
19	Barnekode	SG7	REL	
20	Receptudsteder	SG15	NAD	
21	Ordinationstype	SG19	RCS	
22	Antal udleveringer	SG17	QTY	
23	Operatørkode	SG16	AUT	
24	Varemængde	SG17	PAC	
25	Beløb	SG18	MOA	
26	Generisk substitution	SG19	RCS	
27	Til lokalaftaler	SG17	FTX	

8.3 Medicinafregning til Københavns kommune

Afbildningen af medicinafregning til Københavns kommune er foretaget på grundlag af "Snitfaldebeskrivelse for afregning mellem Københavns kommune og Københavns Apotekerforening", 1. udgave revideret 20.05.92.

Posttype 1, Systempost

Felt nr.	Navn	Segment-gruppe	Segment	Kommentar
1	Posttype	-	-	Irrelevant i EDIFACT
2	Snitflade-id.	-	BGM	
3	Udskr. dato	-	DTM	
4	Afregningsmåned	-	DTM	
5	Antal disketter	-	-	Irrelevant i EDIFACT
6	Diskette-løbenr.	-	-	Irrelevant i EDIFACT
7	Antal poster i alt	-	QTY	Ændret til antal regninger i alt
8	Antal poster pr diskette	-	-	Irrelevant i EDIFACT
9	Apotekets apoteksnummer	SG2	NAD	

10	Apotekets SE-nummer	SG2	RFF	
11	Instansnummer	SG2	NAD	= modtager
12	Betalingsform	SG2	FII	
13	I alt - månedens samlede afr.	SG1	MOA	

Posttype 1, Ordinationspost

Felt nr.	Navn	Segment-gruppe	Segment	Kommentar
1	Posttype	-	-	Irrelevant i EDIFACT
2	Personnummer	SG7	PNA	
3	Refusionsinstans	SG21	NAD	
4	Løbenummer - entydig ident	SG17	RFF	
5	Ekspeditionsnummer	SG12	RFF	
6	Ekspeditionsdato	SG12	DTM	
7	Ordinationsnummer	SG17	RFF	
8	Ordinationens bruttobeløb	SG18	MOA	
9	Ordinationens amts-kommunale andel	SG18	MOA	
10	Ordinationens kommuneandel	SG18	MOA	
11	Tilskudsprocent	SG17	PCD	
12	Lovparagraf (regelnummer)	SG19	RCS	
13	Korrektionskode	SG17	GIS	
14	Varenummer	SG17	IMD	
15	Antal pakninger	SG17	QTY	

8.5 Medicinafregning til danmark

Afbildningen af medicinafregningen til danmark er foretaget på baggrund af 'Snitfladebeskrivelse af overførselsformat for Erstatnings-anmodning til "danmark" dateret 9. august 1994.

Posttype 1, Systempost

Eksempler

Felt nr.	Navn	Segment-gruppe	Segment	Kommentar
1	Posttype	-	-	Irrelevant i EDIFACT
2	Snitflade-id.	-	BGM	
3	Udskr. dato	-	DTM	
4	Start dato	-	DTM	
5	Slut dato	-	DTM	
6	Edb-leverandør identifikation	-	RFF	
7	Filler	-	-	

Posttype 2, Kontrolpost

Felt nr.	Navn	Segment-gruppe	Segment	Kommentar
1	Posttype	-	-	Irrelevant i EDIFACT
2	Apoteks nr.	SG2	NAD	
3	Antal disketter	-	-	Irrelevant i EDIFACT
4	Diskette løbenr.	-	-	Irrelevant i EDIFACT
5	Antal poster i alt	-	QTY	I stedet antal regninger
6	Antal poster på disketten	-	-	Irrelevant i EDIFACT
7	Totalbeløb på disketten	SG1	MOA	
8	Filler	-	-	

Posttype 3, Refusionspost

Felt nr.	Navn	Segment-gruppe	Segment	Kommentar
1	Posttype	-	-	Irrelevant i EDIFACT
2	Ekspeditionsnummer	SG12	RFF	
3	Ekspeditionsdato	SG12	DTM	
4	CPR-nummer	SG7	PNA	
5	Barnekode	SG7	REL	
6	Barnets alder	SG7	DTM	
7	Medicingruppe	SG17	IMD	
8	Patientbetaling	SG18	MOA	

9	Korrektionskode	SG17	GIS	
---	-----------------	------	-----	--

8.4 Indberetning af medicin til Sundhedsstyrelsen

Afbildningen af indberetning af medicin til Sundhedsstyrelsen er udarbejdet på grundlag af Sundhedsstyrelsens bekendtgørelse nr. 1010 af 14. december 1993 om indberetning af oplysninger til Sundhedsstyrelsens lægemiddelstatistik.

Posttype 1, Systempost

Felt nr.	Navn	Segment-gruppe	Segment	Kommentar
1	Snitfladeidentifikation	-	BGM	
2	Edb-leverandør identifikation	-	RFF	
3	Edb-systemets godkendelsesnummer	-	RFF	
4	Udskriftsdato	-	DTM	
5	Indberetningspligtiges nummer	SG2	NAD	
6	Omsætningsmåned	-	DTM	
7	Total antal disketter	-	-	Irrelevant i EDIFACT
8	Diskettens nummer	-	-	Irrelevant i EDIFACT
9	Månedens totale antal records	-	QTY	Ændres til antal afregninger
10	Antal records på disketten	-	-	Irrelevant i EDIFACT

Posttype 2, Indberetning

Felt nr.	Navn	Segment-gruppe	Segment	Kommentar
1	Ekspeditionsdato	SG12	DTM	
2	Ekspeditionsnummer	SG12	RFF	
3	Ekspeditionstype	SG12	PRC	
4	Indberetters nummer	SG15	NAD	
5	Udleveringssted	SG15	NAD	
6	Modtager af lægemiddel	SG7	PNA	
7	Barnets alder	SG7	DTM	

8	Receptudsteder	SG15	NAD	
9	Lægens Cpr-nummer	SG15	RFF	
10	Receptens dato	SG12	DTM	
11	Receptens løbenummer	SG12	RFF	
12	Varenummer	SG17	IMD	
13	Pakningsantal	SG17	QTY	
14	Reiterationsnummer	SG17	QTY	
15	G-ordning	SG19	RCS	
16	Ekspeditionspris	SG18	MOA	
17	Patientbetaling	SG18	MOA	
18	Amtskommunens nummer	SG21	NAD	
18	Amtskommunens regelnummer	SG19	RCS	
20	Tilskud	SG18	MOA	
21	Kommunennummer	SG21	NAD	
22	Kommune 1. regel	SG19	RCS	
23	Kommune 1. tilskud	SG18	MOA	
24	Kommune 2. regel	SG19	RCS	
25	Kommune 2. tilskud	SG18	MOA	
26	Anden refusion	SG21	NAD	
27	Andre tilskud	SG18	MOA	
28	Korrektionskode	SG17	GIS	

8.6 Overførsel af lægemiddelstatistikken

Afbildningen af overførsel af lægemiddelstatistikken er udarbejdet på grundlag af 'Snitfladebeskrivelse mellem Sundhedsstyrelsen og Danmarks Apotekerforening vedrørende Lægemiddelstatistikken' dateret 21. april 1994.

Snitflade

Felt nr.	Navn	Segment-gruppe	Segment	Kommentar
1	Ekspeditionsdato	SG12	DTM	
2	Indberetters nummer	SG15	NAD	

3	Udleveringssted	SG15	NAD	
4	Ekspeditionstype	SG12	PRC	
5	Varenummer	SG17	IMD	
6	Pakningsantal	SG17	QTY	
7	Reiterationsnummer	SG17	QTY	
8	Ekspeditionspris	SG18	MOA	
9	Patientbetaling	SG18	MOA	
10	G-markering	SG19	RCS	
11	G-ordning	SG19	RCS	
12	ATC-kode	SG17	IMD	
13	Defineret DøgnDose	SG17	QTY	
14	Udleveringsbestem- melse	SG19	RCS	
15	Barnets alder	SG7	DTM	
16	Alder	SG7	DTM	
17	Køn	SG7	PDI	
18	Amtskommunens nummer	SG21	NAD	
19	Amtskommunens regelnummer	SG19	RCS	
20	Amtskommunens tilskud	SG18	MOA	
21	Kommunennummer	SG21	NAD	
22	Kommune 1. regel	SG19	RCS	
23	Kommune 1. tilskud	SG18	MOA	
24	Kommune 2. regel	SG19	RCS	
25	Kommune 2. tilskud	SG18	MOA	
26	Anden refusion	SG21	NAD	
27	Andre tilskud	SG18	MOA	
28	Sygesikringstilskuds- kode	SG19	RCS	
29	Fastkronetilskud	SG19	RCS	
30	Reference-beløb	SG18	MOA	
31	Korrektionskode	SG17	GIS	

9. Eksempler

I det følgende er givet eksempler på EDIFACT meddelelser. For overskuelighedens skyld er der indsat en ny linie mellem hvert segment. I en rigtig forsendelse vil disse lineskift ikke skulle indsættes.

9.1 Regningsbundet

UNH+AB0001+MEDRUC:D:93A:UN:M95200'	Meddelelsesstart
BGM+AFR:::REGN0002'	Regningsbundet
DTM+137:199611151234:203'	Udskrivningsdato
DTM+263:199645:616'	Honoraruge
QTY+TMQ:1'	Antal regninger
MOA+86:300.95'	Opgjort beløb
NAD+MS+034010:YNR:SFU'	Afsender (Ydernr.)
SPR+ORG++80:SPC:SFU'	Speciale
NAD+MR+70:AMT:IM'	Modtager
CTI+VAL++I:PRL:SFU'	Prisliste
BUS+1:AFR'	
PNA+PAT+0101014061::IM'	Patient
CTI+CUR++1:PTT:SFU'	Patienttype
PRC+CON'	
DTM+RET:0830:401	Tidspunkt
RCS+ACT+1:TID:SFU'	Tidspunktkode
CLI+CO+0101:TKS:SFU'	Ydelseselement
DTM+TRD:19961110:102'	Behandlingsdato
QTY+YDE:1'	Antal ydelser
UNT+20+AB0001'	Meddelelse slut

9.2 Medicinafregning til sygesikringen

UNH+AB0001+MEDRUC:D:93A:UN:M95200'	Meddelelsesstart
BGM+APO:::MEDDP005'	Medicinafregning
DTM+137:199611151234:203'	Udskrivningsdato
DTM+263:199610:610'	Afregningsmåned
QTY+TMQ:1'	Total antal regninger
MOA+86:195.20'	Total beløb
NAD+MS+1234:APO:SFU'	Afsender
NAD+MR+70:AMT:IM'	Modtager
BUS+1:AFR'	
DTM+RD:19961031:102'	Regningsdato
PNA+PAT+0101000117::IM'	Patient

REL+IP+CH'
 PRC+EXP'
 DTM+PRD:19961030:102'
 DTM+PHE:19961031:102'
 RFF+EXP:12345678'
 NAD+PRE+061234:YNR:SFU'
 AUT+12'
 CLI+ME'
 GIS+N'
 IMD++181818:VAR:SST'
 RFF+ORN:1'
 QTY+ULA:1'
 PAC+1'
 MOA+SST:195.20'
 RCS+HC+00:AKR:SFU'
 RCS+HC+G:GES:SST'
 RCS+HC+1:ORT:SFU'
 NAD+IO:70:AMT:SST'
 UNT+29+AB0001'

Barnekode
 Recept dato
 Ekspeditionsdato dato
 Ekspeditionsnummer
 Receptudsteder
 Operatørkode
 Korrektionskode
 Varenummer
 Ordinationsnummer
 Antal udleveringer
 Antal pakninger
 Sygesikringens andel
 Regelnummer
 Generisk substitution
 Telefon ordination
 Refusionsinstans
 Meddelelse slut

9.3 Medicinafregning til kommune

UNH+AB0001+MEDRUC:D:93A:UN:M95200'
 BGM+KOM:::REF001'
 DTM+137:199611151234:203'
 DTM+263:199610:610'
 QTY+TMQ:1'
 MOA+86:50.00'
 NAD+MS+1234:APO:SFU'
 FII+RB++8:BK:KK'
 RFF+AHP:12345678'
 NAD+MR+451:KOM:IM'
 BUS+1+AFR'
 PNA+PAT+0101000117::IM'
 PRC+EXP'
 DTM+PRD:19961030:102'
 DTM+PHE:19961031:102'
 RFF+EXP:12345678'
 RFF+PRE:1234567'
 NAD+PRE+061234:YNR:SFU'
 RFF+PID:1210521018'

Meddelelsesstart
 Kommunal afregning
 Udskrivningsdato
 Afregningsmåned
 Total antal regninger
 Totalbeløb for hele meddelelsen
 Afsender (Apotekets nummer)
 Betalingsform
 Apotekets SE-nummer
 Modtager (instansnummer)
 Patient
 Recept dato
 Ekspeditionsdato
 Ekspeditionsnummer
 Receptens løbenummer
 Receptudsteder
 Lægens cpr-nummer

Eksempler

NAD+RF+1:UDL:SST'	Udleveringssted
CLI+ME'	
GIS+N'	Korrektionskode
IMD++181818:VAR:SST'	Varenummer
RFF+ORN:1'	Ordinationsnummer
QTY+ULA:1'	Antal udleveringer
QTY+RIT:1'	Reiterationsnummer
PCD+PIC:77'	Tilskudsprocent
PAC+1'	Antal pakninger
MOA+66:315.20'	Ekspeditionspris
MOA+SST:145.20'	Sygesikringens andel
MOA+KOT:50.00'	Ordinationens kommunale andel
RCS+HC+05:KOR:KL'	Kommunalt regelnummer
NAD+IO:451:KOM:IM'	Kommune
UNT+34+AB0001'	Meddelelse slut

9.4 Indberetning af medicin til Sundhedsstyrelsen

UNH+AB0001+MEDRUC:D:93A:UN:M95200'	Meddelelsesstart
BGM+SLS:::LD9401'	Medicinafregning
DTM+137:199611151234:203'	Udskrivningsdato
DTM+263:199610:610'	Afregningsmåned
RFF+VR:STD'	Edb-leverandøridentifikation
RFF+VAN:Vers2'	Edb-systemets godkendelsesnummer
QTY+TMQ:1'	Total antal regninger
NAD+MS+1234:APO:SFU'	Afsender (indberetters nummer)
NAD+MR+5790000120000::9'	Modtager
BUS+1+IND'	
PNA+PAT+0101000117::IM'	Patient
REL+IP+CH'	Barnekode
DTM+CA:2:801'	Barnets alder
PRC+EXP+EI:AET:SST'	Ekspeditionstype
DTM+PRD:19961030:102'	Receipt dato
DTM+PHE:19961031:102'	Ekspeditionsdato
RFF+EXP:12345678'	Ekspeditionsnummer
RFF+PRE:1234567'	Receiptens løbenummer
NAD+PRE+061234:YNR:SFU'	Receiptudsteder
RFF+PID:1210521018'	Lægens cpr-nummer
NAD+RF+1:UDL:SST'	Udleveringssted
CLI+ME'	
GIS+N'	Korrektionskode

IMD++181818:VAR:SST'
 RFF+ORN:1'
 QTY+ULA:1'
 QTY+RIT:1'
 PAC+1'
 MOA+66:315.20'
 MOA+PTB:100.00'
 MOA+SST:145.20'
 MOA+KOT:50.00'
 MOA+KOT:10.00'
 MOA+ANT:10.00'
 RCS+HC+00:AKR:SFU'
 RCS+HC+05:KOR:KL'
 RCS+HC+07:KOR:KL'
 RCS+HC+G:GES:SST'
 NAD+IO:70:AMT:IM'
 NAD+IO:451:KOM:IM'
 NAD+IO:21:REI:SST'
 UNT+42+AB0001'

Varenummer
 Ordinationsnummer
 Antal udleveringer
 Reiterationsnummer
 Antal pakninger
 Ekspeditionspris
 Patientbetaling
 Sygesikringens andel
 1. kommunale tilskud
 2. kommunale tilskud
 Andet tilskud
 Amtskommunalt regelnummer
 1. kommunale regelnummer
 2. kommunale regelnummer
 Generisk substitution
 Amt
 Kommune
 Anden refusionsordning
 Meddelelse slut

9.5 Indberetning til danmark

UNH+AB0001+MEDRUC:D:93A:UN:M95200'
 BGM+DAN:::DK001'
 DTM+137:199611151234:203'
 DTM+194:19961001:102'
 DTM+208:19961031:102'
 RFF+VR:STD'
 QTY+TMQ:1'
 MOA+86:195.20'
 NAD+MS+1234:APO:SFU'
 NAD+MR+5790000120012:::9'
 BUS+1+IND'
 PNA+PAT+0101000117:::IM'
 REL+IP+CH'
 DTM+CA:2:801'
 PRC+EXP'
 DTM+PHE:19961031:102'
 RFF+EXP:12345678'
 CLI+ME'
 GIS+N'

Meddelelsesstart
 danmark, snitflade-id
 Udskrivningsdato
 Startdato
 Slutdato
 Edb-leverandøridentifikation
 Total antal regninger
 Totalbeløb for hele meddelelsen
 Afsender (indberetters nummer)
 Modtager

 Patient
 Barnekode
 Barnets alder

 Ekspeditionsdato
 Ekspeditionsnummer

 Korrektionskode

Eksempler

IMD++1:MEG:SDK'
MOA+PTB:195.20'
UNT+22+AB0001'

Medicingruppe
Patientbetaling
Meddelelse slut

Stikordsregister

- Afsender
 Officiel identifikation, 30
- Apotek
 Betalingsform, 36
 SE-nummer, 38
- Edb-leverandør
 Godkendelsesnummer, 25
 Identifikation, 25
- Ekspedition
 Dato, 76
 Nummer, 77
 Operatørkode, 94
 type, 72
- Henvisning
 Dato, 76
 Henvisende yder, 85
 Indsendelsesdato, 76
- Kommunal afregning
 Udskr. dato, 24
- Meddelelse
 Afsender, 30
 Genereret, 24
 Modtager, 30
 Referencenummer, 22
 Referencenummer, 144
 Release, 22
 total regningsbeløb, 28
 Type, 22
 Version, 22
- Medicin
 Udleveringsbestemmelse, 108
- Medicinalafregning
 Udskr. dato, 24
- Medicinbevilling
 Løbenummer, 99
- Modtager
 Officiel identifikation, 30
- Ordination
 Amtskommunalt regelnummer, 108
 Andre tilskud, 105
 Antal udleveringer, 101
 Defineret DøgnDose, 101
 Fastkrone tilskud, 108
 Generisk substitution, 108
 Kommunal tilskudsprocent, 102
 Kommunalt regelnummer, 108
 Kommunalt tilskud, 105
- Korrektionskode, 97
 Lokalaftaler, 100
 Medicingruppe, 97
 Nummer, 99
 Patientbetaling, 105
 Referencebeløb, 105
 Refusionsinstans, 112
 Reiterationsnummer, 101
 Sygesikringens tilskud, 105
 Tilskudskode, 108
 Udleveringssted, 85
 Varenummer, 97
- Patient
 Alder, 56
 Barnemarkering, 52
 Barnets alder, 56
 cpr-nummer, 50
 Køn, 52
- Receipt
 Løbenummer, 77
 Receptudsteder, 85
 Udstedelsesdato, 76
 Udsteders cpr-nummer, 92
- Regning
 Antal i alt, 26
- Snitflade-id, 23
- Ydelse
 Amt for socialmedicin, 85
 Antal ydelselementer, 79
 Behandlingens slutdato, 76
 Behandlingens startdato, 76
 Diagnose, 74
 Fysioterapidiagnose, 74
 Henvendelsesårsag, 74
 Henvisningstype, 75
 Kiropraktor indgangsdato, 76
 Kommune for socialmedicin, 85
 Plastygesikringsbevis, 83
 Sum af 1. og 2.konsultationer, 79
 Sum af telefonkonsultationer, 79
 Tidspunktkode, 83
- Ydelseelement
 Antal ydelser, 101
 Behandlingsdato, 99
 Identifikation, 96
 Korrektionskode, 97
 Sygesikringens tilskud, 105
 Tidspunktkode, 108
- Yder

Stikordsregister

Speciale, 36
Vagtområde, 33

Yderafegning
Udskr. dato, 24